PHIL INFO

DÉCEMBRE 2019

TOUTE L'ACTUALITÉ
DU TIMBRE-POSTE

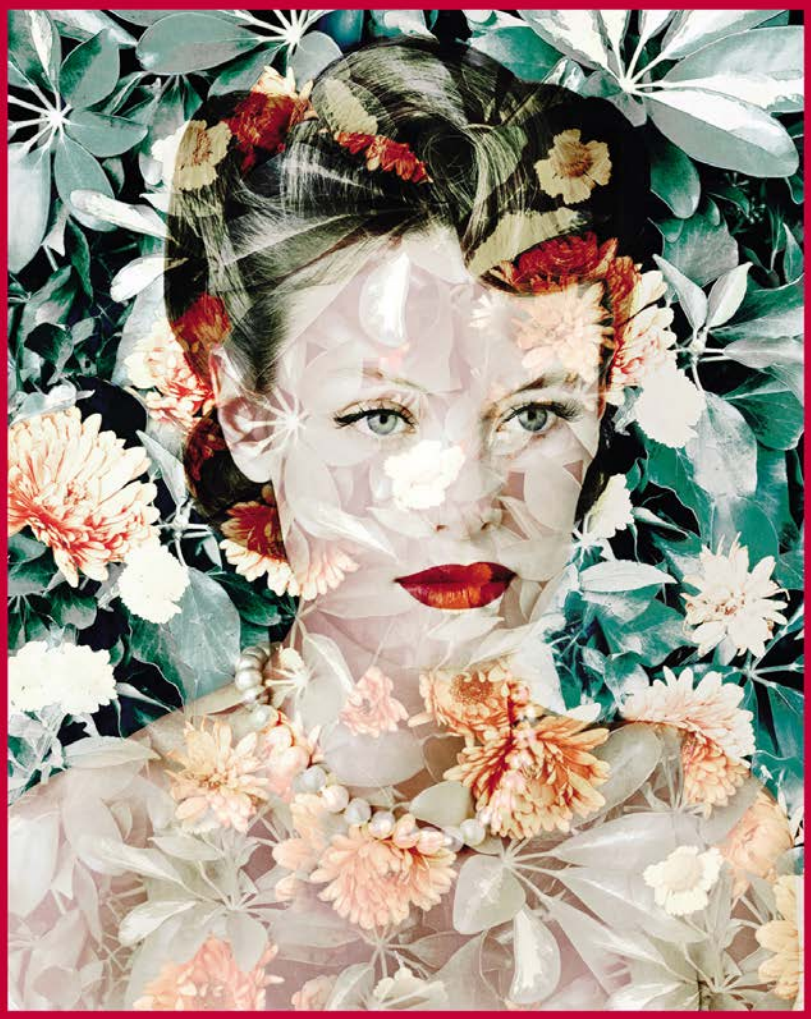

LE LIVRE DES TIMBRES | FRANCE 2019

LA POSTE

ÉDITO

L'année 2019 se termine avec un bel anniversaire au Carré d'Encre et de quoi vous faire plaisir pour les fêtes de fin d'année !

Pour qui brille **le collector Ballon d'Or™**, premier timbre rond personnalisé édité à 200 000 exemplaires ? Vous le saurez le 2 décembre à l'occasion de la cérémonie du Ballon d'Or™ qui aura lieu au Théâtre du Châtelet…

Chaque semaine du mois de décembre sera l'occasion de souffler les **10 bougies du Carré d'Encre**, boutique dédiée aux timbres et à l'écrit au cœur de Paris. Découvrez des produits exclusifs : un bloc en taille-douce représentant des monuments de Paris, ainsi que des collectors de timbres exclusifs. Dédicaces et animations surprises attendent les clients ainsi qu'une promotion exceptionnelle de –25 %* du 3 au 31 décembre !

Chaque timbre a son histoire, chaque timbre est une histoire !

Cette année, le rouge est à l'honneur pour le Livre des Timbres. **Valérie Belin** et son portrait de femme au nom de fleur, Calendula (Marigold), vous invite à revivre les plus belles émissions de 2019. A l'occasion des 500 ans de la Renaissance, retrouvez la préface de Stéphane Bern pour un chapitre spécial dédié à la lumière de Chambord et aux chefs-d'œuvre du génie italien Léonard de Vinci.

143 pages et 53 timbres : le cadeau qui ravira les collectionneurs, amoureux d'histoire et d'art !

*Hors philatélie – Sur présentation du PHILINFO

Philinfo est la propriété de Phil@poste/La Poste. Il ne peut être distribué que par le site www.laposte.fr/toutsurletimbre sous peine de poursuites.
Directeur de la publication : Gilles Livchitz (Directeur de Phil@poste) - **Directrice de la communication :** Ségolène Godeluck
ont participé à ce numéro : Maryline Guilet – Isabelle Lecomte - **Maquette, graphisme et mise en page :** La Pupille - www.lapupille.fr - **Email :** philinfoweb.philaposte@laposte.fr
La Poste – Société Anonyme au capital de 3 800 000 000 euros – 356 000 000 RCS Paris
Tous les produits sont disponibles au Carré d'Encre, par abonnement ou par correspondance à Phil@poste Service Clients Z.I Avenue Benoît Frachon, BP 10106 Boulazac, 24051 PERIGUEUX CEDEX 09, Tél : 05 53 03 19 26, sav-phila.philaposte@laposte.fr / photos et couleurs des visuels non contractuelles

SOMMAIRE

04. Informations philatéliques

12. Andorre - Monaco

13. Collectivités d'Outre-mer (C.O.M)

15. Bureaux temporaires

17. Retraits et Réimpressions

PHIL INFO EN LIGNE :

Novembre 2019

Octobre 2019

Septembre 2019

POUR NOUS ÉCRIRE :

CLIQUEZ ICI

12 NOV. 2019

BALLON D'OR™

Réf : 21 19 950

La Poste, partenaire officiel du Ballon d'Or™ présente son timbre collector

Luka Modric ? Cristiano Ronaldo ? Lionel Messi ? Le Ballon d'Or™ fait son grand retour ! Cet événement prestigieux qui récompense chaque année les meilleurs joueuses et joueurs de football de la planète est un incontournable pour tous les passionnés. Pour cette 64ème édition, la branche Services-Courrier-Colis de La Poste a choisi d'être partenaire officiel du Ballon d'Or™ !

Pour ce partenariat d'exception, un timbre Collector est spécialement conçu. Ce timbre produit sur mesure et bénéficiant d'une technicité unique (1er timbre personnalisé rond), sera émis à 200 000 exemplaires.

Bien évidemment à l'image du Ballon d'Or™, ce timbre sera à validité internationale, pour des envois dans le monde entier. Il sera mis en vente à partir du 12 novembre et sera notamment présenté lors de la cérémonie du Ballon d'Or™ qui aura lieu au Théâtre du Châtelet à Paris le 2 décembre.

La Poste et le sport, c'est une longue histoire ...

Des valeurs communes, la proximité et le travail d'équipe, lient La Poste et le monde du football depuis maintenant plusieurs années.

Flash-back : La Poste a été la 1ère entreprise à signer des conventions avec le Ministère des Sports, dès 1984, pour intégrer des sportifs de haut niveau dans ses effectifs. Concernant le foot, La Poste était partenaire de la Coupe du Monde et aux côtés de l'Equipe de France lors de la première étoile en 1998 !

INFOS TECHNIQUES

Conception graphique : Agence Huitième Jour
Impression : offset avec vernis sélectif sur le trophée
Format du collector : 80 x 85 mm
Format du timbre : rond diamètre 30 mm
Présentation : 1 timbre-poste autocollant
Tirage : 200 000 ex
Prix de vente : 3,00 € TTC (tarif Métropole) - Validité Internationale

INFOS PRATIQUES

EN VENTE dès le 12 novembre 2019 dans certains bureaux de poste et auprès des facteurs sur le plan national y compris les départements d'Outre-Mer, à la boutique "Le Carré d'Encre", par abonnement ou par correspondance à Phil@poste Service Clients Z.I Avenue Benoît Frachon, BP 10106 Boulazac, 24051 PÉRIGUEUX CEDEX 09, par téléphone au 05 53 03 17 44 et sur le site Internet www.laposte.fr/boutique

03 DÉC. 2019

LE CARRÉ D'ENCRE

Conception graphique TAD : Agence Huitième Jour

Réf : 11 19 901

Le Carré d'Encre s'offre un bloc argenté pour célébrer ses 10 ans.

Ce bloc est également l'occasion de mettre en valeur le savoir-faire de l'imprimerie des timbres-poste en associant la taille douce et l'offset pour les timbres représentant des monuments de Paris et un traité moderne avec un "effet argent brossé".

Paris est à l'honneur avec les timbres « Institut de France » émis en 2014 (Claude Andreotto), l'Opéra Garnier émis en 2006 (Martin Mörck), le Grand Palais émis en 2008 (Claude Jumelet) et l'avenue des Champs-Elysées émis en 1995 (Jacques Jubert).

INFOS TECHNIQUES

Conception graphique : Agence Huitième Jour
d'ap. Timbres : Institut de France émis en 2014 (Claude Andreotto) - Opéra Garnier émis en 2006 (Martin Mörck) - Grand Palais émis en 2008 (Claude Jumelet) et Champs-Elysées émis en 1995 (Jacques Jubert)
Impression : offset, taille-douce
Format du bloc : 160 x 160 mm
Présentation : bloc de 4 timbres-poste
Tirage : 90 000 ex
Valeur faciale : 3 timbres à 2 € et 1 timbre à 4 €
Prix de vente : 10 €

INFOS PRATIQUES

Voir modalités de vente page 7

03 DÉC. 2019

COLLECTORS « ÉCRIRE POUR LES BELLES OCCASIONS »

Conception graphique TAD : Agence Huitième Jour

Réf : 21 19 946 - Sophie BEAUJARD

Réf : 21 19 947 - Christelle GUENOT

Réf : 21 19 948 - Isabelle SIMLER

3 collectors « au féminin » pour les 10 ans du Carré d'Encre

Isabelle Simler, Sophie Beaujard et Christelle Guénot ont imaginé des timbres gais et colorés pour orner vos enveloppes lors d'occasions d'écrire tout au long de l'année.

Ils égayeront vos envois et feront plaisir à vos proches ou étofferont votre collection.

INFOS TECHNIQUES

Conception graphique : Isabelle Simler, Sophie Beaujard, Christelle Guénot
Mise en page : Agence Huitième Jour
Impression : offset
Présentation : collector de 4 timbres-poste autocollants
Tirage : 7 000 exemplaires de chaque
Valeur faciale : Lettre Verte – 0,88 €
Prix de vente : 5,00 €

INFOS PRATIQUES

Voir modalités de vente page 7

03 DÉC. 2019

MINI – COLLECTOR 1 TIMBRE « CARRÉ D'ENCRE FÊTE SES 10 ANS »

Conception graphique TAD : Agence Huitième Jour

Réf : 21 19 944

INFOS TECHNIQUES

Conception graphique : Sophie Beaujard
Impression : offset
Présentation : collector de 1 timbre-poste autocollants
Tirage : 6 000 exemplaires de chaque
Valeur faciale : Lettre Verte – 0,88 €
Prix de vente : 1,50 €

Dédicaces

Elsa CATELIN animera une séance de dédicaces le 3 décembre de 14H à 16H.
Christelle GUÉNOT animera une séance de dédicaces le 13 décembre de 11H à 13H

INFOS PRATIQUES

Le bloc argenté, les collectors et le mini collector seront **EN VENTE dès le 3 décembre 2019** à la boutique "Le Carré d'Encre", par abonnement** ou par correspondance à Phil@poste Service Clients Z.I Avenue Benoît Frachon, BP 10106 Boulazac, 24051 PÉRIGUEUX CEDEX 09, par téléphone au 05 53 03 17 44 et sur le site Internet www.laposte.fr/boutique

*hors mini-collector
** hors mini-collector et collectors

LE CARRÉ D'ENCRE FÊTE SES 10 ANS !

Boutique unique en France dédiée à la philatélie et à l'écrit, le Carré d'Encre accueille tous les événements Premier Jour, ventes anticipées des émissions de timbres, avec le très recherché cachet d'oblitération.

Au cœur de Paris et de la philatélie

A l'écoute de ses clients amateurs de timbres, La Poste propose la tenue d'un Premier Jour à Paris, simultanément à ceux qui se déroulent en dehors de la capitale.
Un lieu emblématique est recherché pour organiser ces manifestations où se déplaceront régulièrement tous les artistes : auteurs, illustrateurs et graveurs, offrant leurs dédicaces. Le 13 bis rue des Mathurins à l'angle de la rue Godot de Mauroy dans le 9e arrondissement est trouvé : ce sera Le Carré d'Encre.
Le 1er décembre 2009, le Carré d'Encre est inauguré en présence de Stéphane Bern et d'Albert Uderzo pour fêter le 50e anniversaire du célèbre Gaulois.
Porteur d'un message toujours d'actualité, cette nouvelle enseigne est « dédiée à la personnalisation des émotions et à la célébration des évènements culturels et populaires français » explique à l'époque la directrice de Phil@poste.
Les valeurs portées sont celles de La Poste : accessibilité, diversité, confiance, proximité et mise en relation, à travers l'univers de la correspondance.

Des émotions à vivre et à transmettre

La boutique est organisée en univers émotionnels et esthétiques pour exprimer ses émotions ou vivre sa passion pour les collections. Les espaces parlent d'eux-mêmes : **Je pense à toi** (beaux papiers), **Je t'annonce** (beaux stylos de collection), **Je m'amuse bien** (crayons, jeux éducatifs...), **Hello from Paris** (cartes postales, carnets et marques pages), **Je t'émerveille** (initiation aux loisirs créatifs...), **De toi à moi** (journal intime ou pour la transmission)

Timbres et Passion, la boutique philatélique pour débuter ou compléter une collection et **MonTimbraMoi**, espace unique en France dédié à la personnalisation pour des courriers, invitations et faire-part à l'image de chacun !
Dans le choix des produits priorité est donnée aux articles fabriqués en France et si possible recyclés ou éco-responsables.
On y trouve également des produits insolites et originaux sélectionnés dans le monde entier venant du Japon, mais aussi d'Argentine, d'Italie, ou d'Espagne,... ou parfois importés pour la première fois en France !
Le Carré d'Encre est réputé avoir le meilleur choix de Paris et peut-être plus loin encore... pour les calendriers de l'Avent, les cartes de vœux, les marques-pages et les papiers cadeaux...

10 ans d'animations
Les artistes à l'honneur

Chaque émission de timbre est l'occasion d'une vente anticipée Premier Jour où les artistes sont invités à échanger lors d'une séance de dédicaces. Ces rendez-vous font le plaisir des passionnés et des curieux ...
Deux Livres d'Or, riches de leurs dessins et de leurs messages sont les témoins de leur passage : Jean-Charles de Castelbajac, C215, ...
Plus de 50 événements y sont organisés chaque année, avec des animations originales comme des ateliers coloriage ou maquillage, des dédicaces de bandes-dessinées ou encore des initiations à la calligraphie ou récemment à la découverte de la reliure à l'occasion du lancement du timbre Métiers d'Art sur le Relieur.
Véritable temple dédié au timbre, à la philatélie et à la correspondance, le Carré d'Encre est la boutique iconique réunissant tous les produits et services philatéliques à offrir et à collectionner, en même temps qu'un espace d'exposition et d'événements artistiques autour de l'univers du timbre.

CHIFFRES CLEFS

Ouvert du lundi au samedi de 10h à 19h
Plus de 300 m²
10 conseillers de vente
Plus de 5 000 références
Plus de 50 évènements Premier Jour par an
Un espace exclusif dédié à la personnalisation des timbres

25 NOV. 2019

LE LIVRE DES TIMBRES 2019

Réf : 21 19 699

Vibrer pour le Cœur Boucheron, rêver devant le château de Chambord, flaner à Cassel « VILLAGE PRÉFÉRÉ DES FRANÇAIS », sortir au théâtre Mogador, se souvenir du destin de Louise de Vilmorin ou encore sourire avec Astérix…

Le Livre des Timbres France 2019 nous fait revivre les plus belles émotions philatéliques de l'année. Retrouvez tous les visuels des timbres (gommés), reflet de l'actualité des commémorations 2019 (ainsi que les émissions tardives de 2018 France-Roumanie et Déclaration universelle des droits de l'homme), et les riches histoires qui s'y rattachent. Un an de timbres, des heures de plaisir. C'est la promesse de cet ouvrage qui passionnera les collectionneurs comme les simples curieux.

A offrir ou à s'offrir !

Le Livre des timbres est divisé en chapitres thématiques, Art et Littérature, société et patrimoine, Histoire et Grands Personnages, Voyages et Culture, Nature et Grands Espaces et un chapitre spécial sur les 500 ans de la Renaissance.

Ces différentes rubriques sont le reflet du programme philatélique.

A lire des récits passionnants sur des personnages et évènements majeurs que La Poste à mis à l'honneur en 2019.

INFOS TECHNIQUES

Le Livre des Timbres 2019 est disponible dès le 25 novembre :

- 53 timbres d'une valeur de 94,91 €
- 143 pages
- Des pochettes transparentes pour placer les timbres et les valoriser
- Un fourreau de protection cartonné

Crédits : Valérie Belin, Calendula (Marigold) © ADAGP, Paris 2019 et © La Poste

Une carte en Vélin d'Arches offerte en cadeau dans toutes les éditions du Livre des Timbres 2019, reprenant un dessin de Léonard de Vinci illustrant la « Tête de la Vierge » de trois-quarts à droite.
L'œuvre originale appartient aux collections du Metropolitan Museum of Art de New-York, États-Unis.

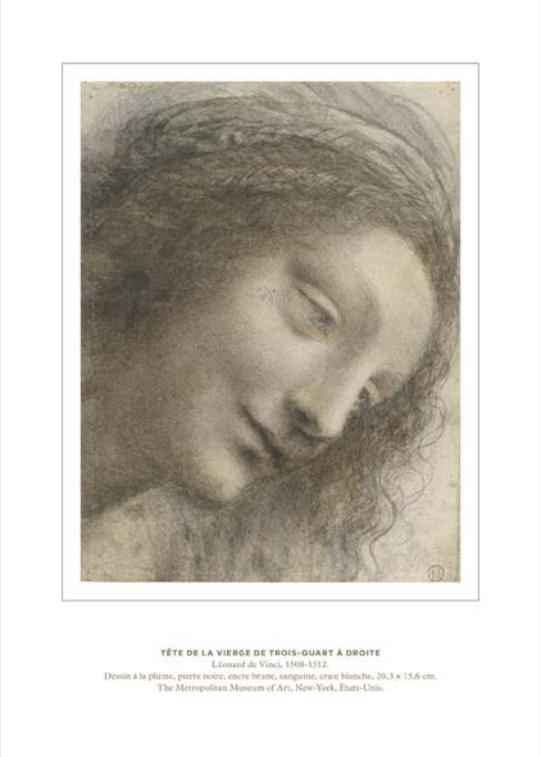

INFOS PRATIQUES

Prix de vente : 101,00 € pour la version française (réf. : 21 19 699 timbres inclus) ou anglaise (réf. : 21 19 698) ; 25,00 € (réf. : 21 19 697) pour la version sans timbres (disponible le 7 novembre).
La version française avec ou sans timbres sera vendue dans certains bureaux de poste, à la boutique "Le Carré d'Encre", au Musée de La Poste, 21 avenue du Maine, 75015 Paris, sur le site Internet www.laposte.fr/boutique, par abonnement (version intégrale seulement), dans le catalogue de vente par correspondance ou auprès du Service Relation Clients de Phil@poste Z.I Avenue Benoît Frachon, BP 10106 Boulazac, 24051 PÉRIGUEUX CEDEX 09, par téléphone au 05 53 03 17 44.
Visuel du livre des timbres en version anglaise
La version anglaise sera vendue uniquement dans le catalogue de vente par correspondance, sur le site internet, à la boutique Carré d'Encre et auprès du Service relation Clients.

16 DÉC. 2019

2019 COLLECTION ANNUELLE DU TIMBRE FRANÇAIS

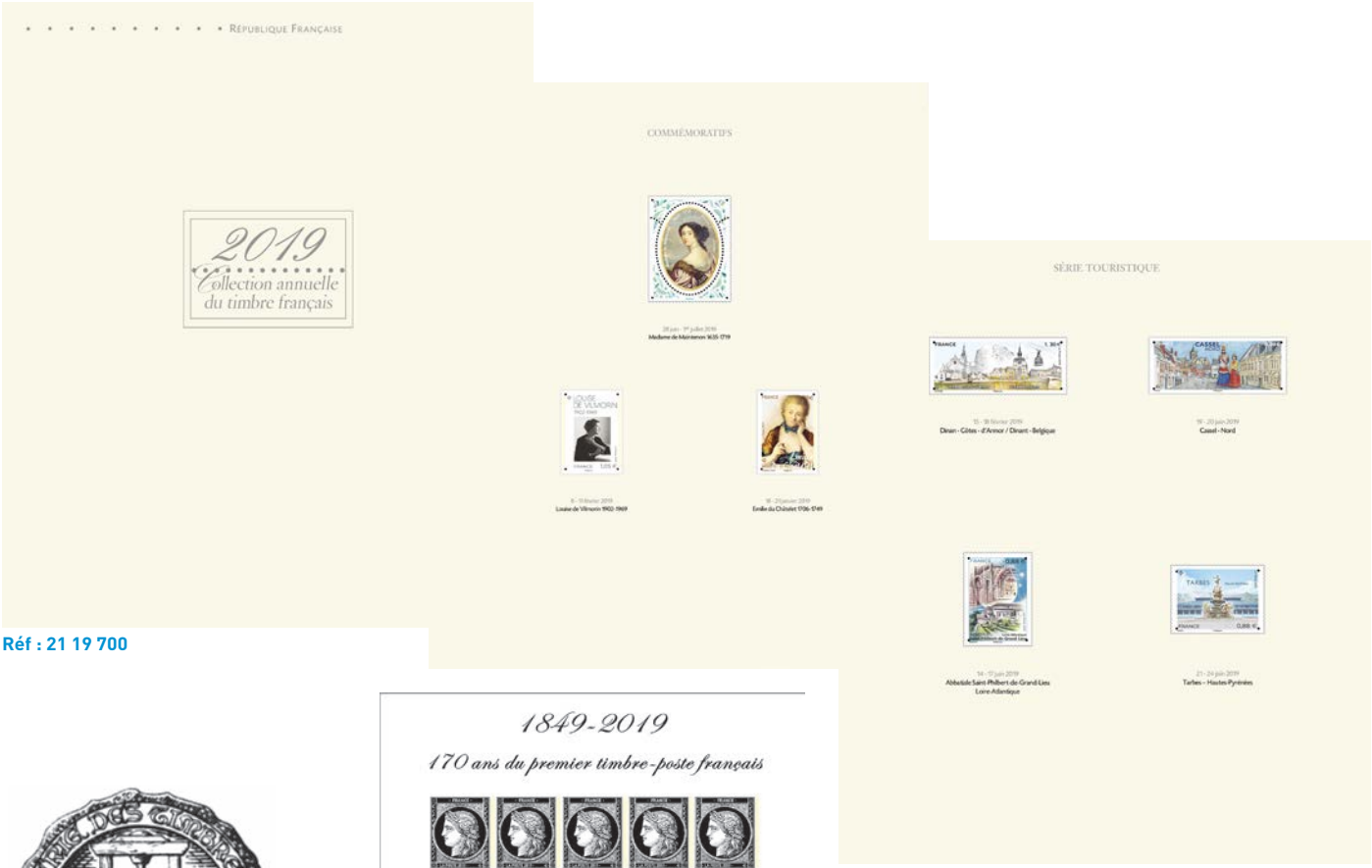

Réf : 21 19 700

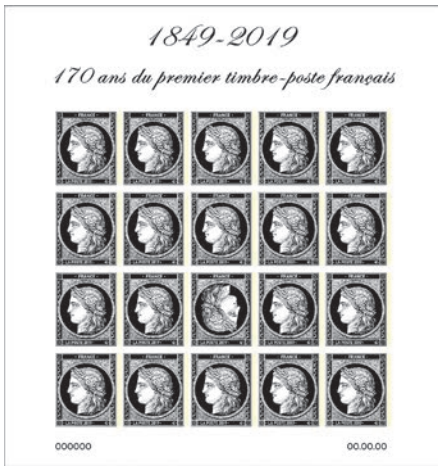

Ce magnifique album est imprimé sur papier vélin d'Arches, sur les presses de l'imprimerie des timbres-poste et des valeurs fiduciaires à Boulazac en Dordogne. Fabriqué artisanalement, cet ouvrage unique et luxueux nécessite quatre jours de séchage. La collection rassemble tous les timbres-poste et blocs gommés de l'année ainsi que le bloc Cérès 170 ans du premier timbre français.

Chaque exemplaire de timbre ou bloc est inséré dans une pochette transparente qui le protège et le met en valeur. La 2e de couverture porte le cachet illustré avec le dessin de la presse à bras et l'intitulé « Imprimerie des timbres-poste France ».

Réalisé et diffusé en nombre limité d'exemplaire, c'est un objet de collection et un cadeau exceptionnel.

Les reliures sont cousues à la main et une argenture à chaud finit superbement sa couverture.

INFOS TECHNIQUES

Mise en page : Claire PELOSATO
Impression : offset
Prix de vente : 180 €
Tirage : 500 exemplaires

INFOS PRATIQUES

EN VENTE dès le 16 décembre 2019 à la boutique "Le Carré d'Encre", par correspondance à Phil@poste Service Clients Z.I Avenue Benoît Frachon, BP 10106 Boulazac, 24051 PÉRIGUEUX CEDEX 09, par téléphone au 05 53 03 17 44 et sur le site Internet www.laposte.fr/boutique

28 NOV. 2019

LE NU DANS L'ART
BAIGNEUSE S'ARRANGEANT LES CHEVEUX

Réf : 14 20 403

INFOS TECHNIQUES

D'après une œuvre d'Auguste Renoir
Impression : offset
Format : 40,85 x 52
Présentation : 6 timbres à la feuille
Valeur faciale : 2,80 €
Tirage : 36 000 ex

COMITÉ POUR LA PROTECTION ET PROMOTION DES DROITS DES FEMMES

Réf : 14 20 414

INFOS TECHNIQUES

Impression : offset
Couleurs : quadrichromie
Format : horizontal 40,85 x 30
Présentation : 10 timbres à la feuille
Valeur faciale : 1,16 €
Tirage : 40 000 ex

13 DÉC. 2019

STATUE DU DIEU A'A

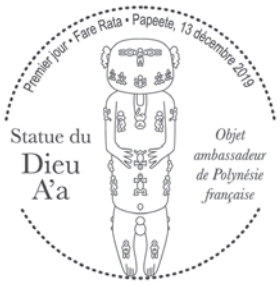

Réf :13 19 215

INFOS TECHNIQUES

Création : FARE RATA 2019 – Collection British Museum
Impression : offset
Format du timbre : 30 x 40 mm
Présentation : 25 timbres à la feuille
Valeur faciale : 80 FCFP (0, 67€)
Tirage : 60 000 ex

28 NOV. 2019

MANCHOTS ROYAUX

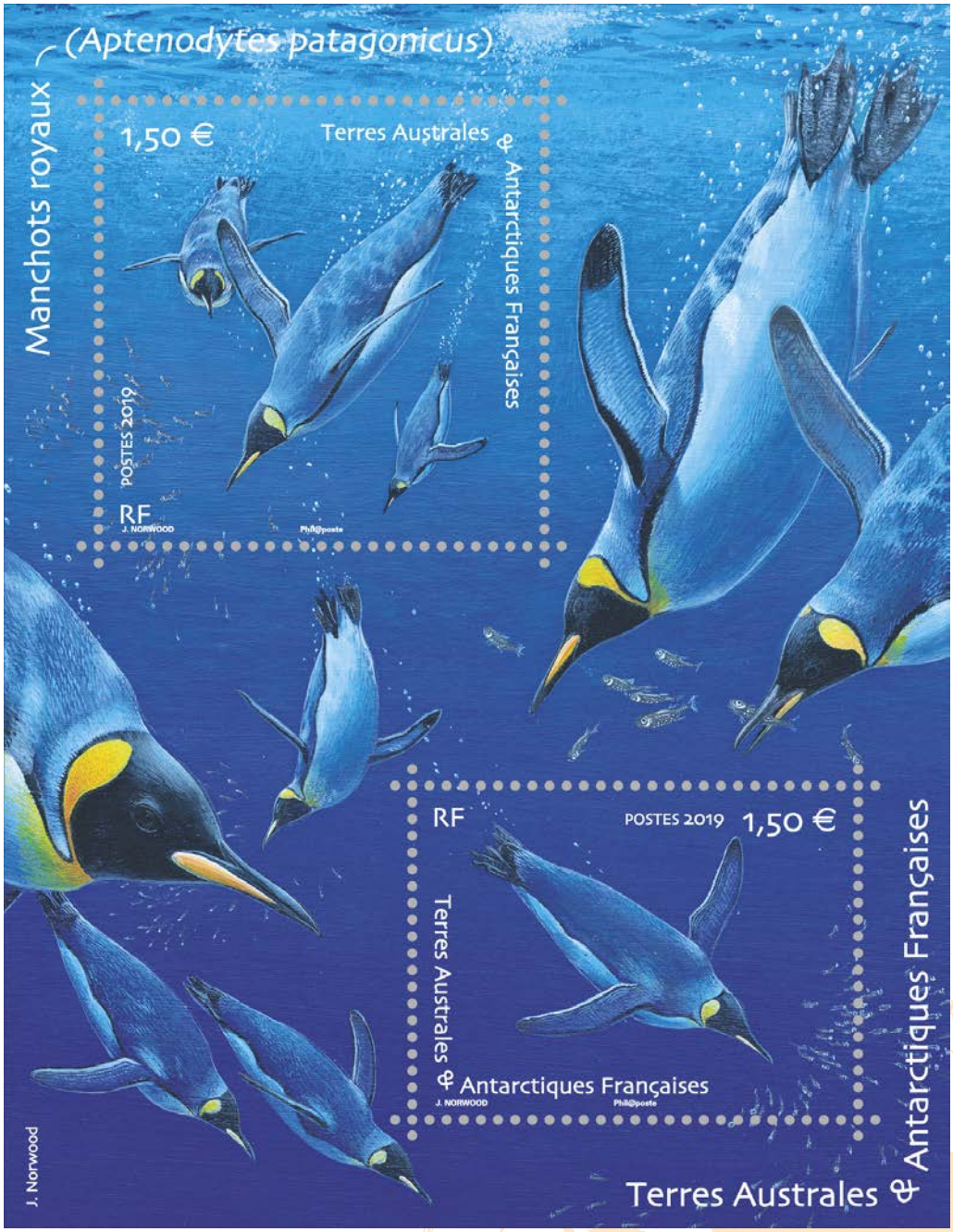

Réf : 13 19 457

INFOS TECHNIQUES

Création : J.Norwood
Impression : offset
Format du bloc : 85 x 110 mm
Présentation : bloc de 2 timbres
Valeur faciale : 1,50 € pour chaque timbre
Prix de vente : 3,00€
Tirage : 30 000 ex

DATE	THÈME	ADRESSE - LIEU	TAD
16 et 17/11	34e Festival de Bédéciné	68110 Illzach	
A partir du 23/11	Musée de La Poste	75015 Paris Adresse : Musée de La Poste, 34 Bd de Vaugirard, 75015 Paris	
29 et 30/11	Noël à Kaysersberg	68240 Kaysersberg	
30/11 et 1/12	75e anniversaire des Maximaphiles Français	78140 Vélizy-Villacoublay	
30/11 et 01/12	E-max – Evènement philatélique	78140 Vélizy-Villacoublay	
05/12	Ouverture de l'espace Bonaparte	26000 Valence Adresse : La Poste Valence Edouard Herriot, avenue du Président Herriot, 26000 Valence	
07/12	Chantez Noël avec la Compagnie Créole	57330 Hettange-Grande	

07 et 08/12	Noël à Barr	67140 Barr	
08/12	40e Bourse de cartes postales	45560 Saint-Denis-en-Val	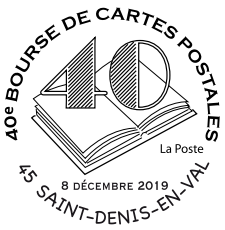
14/12	Inauguration du centre Jean-Marie Pelt	57570 Rodemack	
14 et 15/12	Renaissance de l'Hôtel de Ville	17000 La Rochelle Adresse : La Poste Hôtel de Ville, 6 place de l'Hôtel de Ville, 17000 La Rochelle	
14 et 15/12	Noël à Barr	67140 Barr	
21 et 22/12	Centenaire de la Crèche de Noël	68500 Orschwihr Adresse : La Poste, 70 rue de la République, 68500 Guewiller	

RÉIMPRESSION DU MOIS D'OCTOBRE 2019

LIBELLÉ DU PRODUIT	ROTATIVE	VIROLE	DATE D'IMPRESSION
Marianne l'Engagée - Carnet 10TP Lettre Prioritaire adhésif	207 000	714	Du 01/10 au 01/10/19
Marianne l'Engagée - Carnet 10TP Lettre Verte adhésif	207 000	723	Du 04/10 au 11/10/2019
Marianne l'Engagée - Carnet 12TP Lettre Prioritaire "REOUVERTURE MUSEE" adhésif	207 000	773	16/10/2019
Marianne l'Engagée - Carnet 12TP Lettre Verte "Patrimoine de France" adhésif	210 000	GR2	du 02/10 au 08/10/19
Marianne l'Engagée - Carnet 12TP Lettre Prioritaire "UN ALBUL DE TIMBRE TD" adhésif	210 000	GR4	du 09/10 au 30/10/19

RETRAITS

30 novembre 2019

France

Louise de Vilmorin

Document philatélique Louise de Vilmorin

Dinan Dinant

Document philatélique Dinan Dinant

Valérie Belin

Document philatélique Valérie Belin

Livre ses Timbres de l'Année 2014

FUTURES EMISSIONS

6 janvier 2020

Carnet « Effets papillons »

Lille Métropole Capitale Mondiale du Design 2020

13 janvier 2020

Série Coeur Guerlain (1 bloc et 2 TP)

20 janvier 2020

Nouvel An Chinois : l'année du rat (2 blocs de 5 TP)

Retrouver Philinfo sur

https://www.lecarredencre.fr/

Retrouvez également l'actualité de Phil@poste en nous suivant sur Internet :

https:/www.laposte.fr/toutsurletimbre

http://www.lecarredencre.fr/

https://www.laposte.fr/pdf-interactifs/philinfo/

Toutsurletimbre

Le Carré d'Encre

La France remporte le premier concours philatélique EUROMED POSTAL 2019

Le 8 juillet 2019, l'Union EUROMed Postal a lancé son premier concours international à l'occasion de son émission philatélique annuelle sur le thème « Les costumes traditionnels de Méditerranée ».

Création : **Sabine FORGET** Mise en page : **Mario PRUDENTÉ**

Plus de 8 000 votes ont été enregistrés depuis 84 pays du 8 juillet au 8 octobre 2019

EUROMED POSTAL البريد الأورومتوسطي

LA POSTE

La Poste - SA au capital de 3 800 000 000 euros - 356 000 000 RCS Paris - Siège social: 9 RUE DU COLONEL PIERRE AVIA - 75015 PARIS - © Timbre-poste (héliogravure) : création Sabine Forget et mise en page Mario Prudenté d'après un dessin de Léo Lelée Farandole d'Arlésiennes. Numérisation : CDTB – Coll. Museon Arlaten © Sébastien Normand.

GAGNER EN SIMPLICITÉ, EN RAPIDITÉ

Pour faciliter vos achats, contactez directement le Service Clients de Philaposte pour prendre vos commandes de timbres, d'affranchissements et de collections

- Prise en charge en 6 langues
- Un gain de temps pour toutes vos commandes
- Des conseillers qui accompagnent vos démarches
- Paiement sécurisé par CB ou prélèvement

GARANTIE SATISFACTION GARANTIE

Contactez nous par mail ou par téléphone

sav-phila.philaposte@laposte.fr

+33 (0)5 53 03 19 26 — Coût d'un appel local

Du lundi au vendredi de 9h à 18h

Service Clients Philaposte

LA POSTE

La Poste - SA au capital de 3 800 000 000 euros - 356 000 000 RCS Paris - Siège social: 9 RUE DU COLONEL PIERRE AVIA - 75015 PARIS -

LE LIVRE DES TIMBRES 2019

Replongez dans une année complète de timbres d'exception

VOTRE CADEAU

Une carte format gravure en velin d'Arches reprenant un dessin de Léonard de Vinci illustrant la "Tête de la Vierge de trois-quart à droite"

offerte quelle que soit la version choisie

101,00 €
Le Livre des timbres 2019 avec 94,91 € de timbres-poste inclus
Réf. 21 19 699

- 1 livre de 143 pages avec l'ensemble des timbres et blocs de l'année*
- 1 étui cartonné de protection
- 1 ensemble de pochettes transparentes pour positionner et mettre en valeur les timbres
- 1 cadeau ! Votre carte imprimée sur papier vélin reproduisant un dessin au crayon de la tête de la Vierge de Léonard de Vinci.

EN VENTE À PARTIR DU 25 NOVEMBRE
Également disponible en anglais et en version sans timbres

101,00 €
Le Livre des timbres 2019 version anglaise
Réf. 21 19 698

25,00 €
Le Livre des timbres 2019 sans timbres-poste inclus
Réf. 21 19 697

* Ensemble des timbres gommés du programme philatélique de l'année + deux sujets 2018 émis tardivement, France-Roumanie et Déclaration Universelle des Droits de l'Homme

LA POSTE