

À LA UNE

P. 03 Collection de France 2025

NOUVEAUTÉ

P. 23 « Cœur » vu par Fragonard





Paul Dworkin
Directeur de Philaposte

SOMMAIRE

- P. 03**
À la une
- P. 04**
Derrière les timbres, les talents
- P. 06**
En avant-première
- P. 19**
Les collectors
- P. 20**
Séquences pédagogiques
- P. 22**
#NFTimbre
- P. 23**
Éditions spéciales
- P. 25**
Les collectors régionaux
- P. 29**
Les incontournables
- P. 52**
Collection de France
- P. 53**
Boutique
- P. 55**
Hors métropole
- P. 60**
Derniers jours
- P. 62**
Puzzles

LÉGENDES DES TIMBRES

Retrouvez tout au long de ce catalogue les différentes collections auxquelles appartiennent les timbres.

- Programme philatélique
- Correspondance
- Usage courant
- Collector
- Tirage limité
- Autre produit philatélique

RAPPEL

Le découpage des timbres est effectué selon les règles philatéliques. Les demandes telles que les coins datés, n° de machine... ne peuvent être prises en considération.

CAP SUR 2026 !

Chère lectrice, cher lecteur,

Au nom de toute l'équipe de Philaposte, je vous adresse nos vœux les plus sincères de bonheur et de réussite pour cette nouvelle année.

Nous tenons également à vous exprimer notre profonde gratitude pour votre fidélité, une nouvelle fois démontrée lors du dernier Salon d'automne, où vous avez été nombreux à nous rejoindre. Merci !

Dans ce numéro, nous prolongeons la magie des fêtes avec une immersion haute en couleurs dans les traditions du Nouvel An chinois, placé cette année sous le signe du Cheval.

À l'occasion de la Saint-Valentin, La Poste et Fragonard, symbole de l'excellence du patrimoine olfactif français, ont le plaisir de vous présenter le *Timbre Cœur* 2026, une édition unique parfumée à la fleur d'oranger, fragrance iconique de la maison grasseise.

Nous poursuivons ce voyage sensoriel en rendant hommage à celui qui a hissé la gastronomie française au rang d'art universel : Paul Bocuse, élu « Cuisinier du siècle ».

Pour les passionnés de culture, nous célébrons les 200 ans du Figaro, l'un des plus anciens quotidiens au monde, et les 140 ans de l'Almanach Vermot, référence des traditions et de l'humour populaire français. Le septième art est illustré à travers l'Eden-Théâtre de La Ciotat, le plus ancien cinéma encore en activité. Côté arts visuels, un hommage est rendu à Alberto Giacometti, maître de la présence fragile, ainsi qu'à douze chefs-d'œuvre picturaux autour de la thématique du bleu dans l'art.

Le sport n'est pas en reste avec notre bloc Sports d'hiver consacré à trois glisses distinctes pour dévaler la poudreuse.

Enfin, un rappel des grands rendez-vous philatéliques. La 35^e élection du timbre s'ouvrira le 10 janvier : vous pourrez voter jusqu'au 31 mars 2026 pour vos créations préférées de 2025 et tenter de gagner de nombreux cadeaux sur www.electiondutimbre.fr. Du 6 au 8 mars, nous vous accueillerons à La Fête du timbre, dédiée aux arts de la rue, avant de vous retrouver au salon philatélique Paris-Philex, du 11 au 13 juin à la Porte de Versailles.

Bonne lecture !

Paul Dworkin

LE CALENDRIER DES VENTES ANTICIPÉES ET 1^{ERS} JOURS

JANVIER

Almanach Vermot 140 ans	02.01.2026
Carnet Le Bleu dans l'art	02.01.2026
Bloc 200 ans Le Figaro	09.01.2026
Alberto Giacometti 1901-1966	09.01.2026
Série Cœur - Fragonard	23.01.2026
Bloc Sports d'hiver saison 1	30.01.2026

FÉVRIER

Carnet Zodiaque	06.02.2026
Paul Bocuse 1926-2018	06.02.2026
Nouvel An chinois - Cheval	06.02.2026
Cinéma Eden Théâtre - La Ciotat	13.02.2026

La Poste et son patrimoine

Vous aimez les timbres ? Pour ne rien manquer, collectionnez chaque trimestre avec la **Collection de France** les **émissions officielles du programme philatélique français** et une sélection d'émissions exclusives hors programme philatélique.



Recevez chaque timbre et bloc dans des **porte-timbres perforés**, accompagnés de **fiches documentaires** avec reproduction et timbre à date « Premier jour ».

Retrouvez les **quatre trimestres 2025** et commandez **le classeur, pour 3 ans de collection**, livré avec ses 3 intercalaires.



Vous souhaitez recevoir tous les trimestres de la Collection de France 2026 ?

Abonnez-vous à la Collection de France et profitez de plusieurs CADEAUX !

Pour tout abonnement, LE CLASSEUR pour 3 ans de collection, livré avec ses 3 INTERCALAIRES

OFFERT



Chaque trimestre, recevez UNE CARTE POSTALE PRÉTIMBRÉE au tarif international

OFFERTE



POUR VOUS ABONNER :



Téléchargez la brochure et son formulaire sur : www.lecarredendcre.fr/abonnements-philateliques



Pour en savoir plus et vous abonner :

- **Par téléphone :** un Service Clients Commercial expert à votre écoute joignable au +33 (0) 5 53 03 19 26 (appel non surtaxé) - du lundi au vendredi de 9 h à 18 h
- **Par email :** sav-philila.philaposte@laposte.fr

N°	Référence	Nom du produit	mm	Vente	Prix
1	21 25 704	Collection de France 2025/4	210 x 297	15.12.2025	78,79 €
2	21 25 703	Collection de France 2025/3	210 x 297	13.10.2025	45,35 €
3	21 25 702	Collection de France 2025/2	210 x 297	14.07.2025	57,36 €
4	21 25 701	Collection de France 2025/1	210 x 297	14.04.2025	80,54 €
5	21 20 870	Classeur Collection de France, livré avec 3 intercalaires	320 x 270	14.04.2020	9,00 €

Fragonard et La Poste: une alliance **parfumée** pour un centenaire

Rencontre avec Agnès Webster, présidente directrice générale de la maison Fragonard.

Pouvez-vous nous en dire un peu plus sur la maison Fragonard ?

Depuis 1926, fidèle à son métier de parfumeur, Fragonard a développé plus d'une centaine de parfums et créations parfumées. Des parfums qui, au fil des décennies, ont fait la renommée de la maison et ont séduit de nombreux clients du monde entier. Développant ses gammes parfumées – cosmétiques, gels douche, laits pour le corps, savons –, les sœurs Costa sont allées encore plus loin. Leur arrivée a permis à

l'entreprise d'évoluer, de se diversifier et de se moderniser. Par leur créativité et leur joie de vivre, elles ont créé tout un univers qui rime avec luxe, qualité, exclusivité et couleurs. Cent ans plus tard, Fragonard est devenu bien plus qu'un simple parfumeur : un véritable art de vivre.

Un mot sur ce beau partenariat avec Philaposte ?

Ce partenariat avec Philaposte est une belle rencontre autour d'un même goût pour l'art épistolaire. Depuis toujours, les cartes postales ont accompagné l'essor de la parfumerie Fragonard. Dans les années 1960, un système de languette détachable permettait de les parfumer. Fragonard en a édité pour





ses clients, mais aussi pour les autres, proposant ainsi son savoir-faire de parfumeur, tout en participant à la promotion de la ville de Grasse dans toute la France. Illustrées de photographies en noir et blanc pour les plus anciennes, ou recolorisées pour les plus romantiques, les cartes postales de Grasse présentent la cueillette des fleurs à parfum ou encore la distillation dans nos usines, et sont des témoignages historique et sociologique d'une époque. Grâce à ce beau partenariat, la maison Fragonard est fière de célébrer à nouveau la tradition épistolaire avec l'édition de timbres et cartes parfumées à la fleur d'oranger.



Pourriez-vous nous parler de la création de ces timbres ?

Nous souhaitons un timbre qui nous ressemble : coloré, joyeux et floral, à l'image de notre univers parfumé et de la Provence que nous célébrons depuis un siècle. Pour la création du timbre Cœur 2026 de La Poste, la maison Fragonard a puisé dans ses collections patrimoniales, où sont conservées différentes éditions de cartes postales *vintage* vantant nos établissements et nos savoir-faire. L'illustration du timbre s'inspire de nos fleurs préférées, avec un traitement joyeux et moderne, créé spécialement pour ce projet. Le résultat est un timbre plein de vie, qui associe couleurs éclatantes, fleurs et cœurs, comme une invitation à partager un peu de soleil et de bonheur.

Avez-vous un message ou un événement particulier à mettre en avant pour la maison Fragonard ?

2026 marque les 100 ans de la maison Fragonard, une belle occasion de célébrer un siècle de création, de passion et de savoir-faire à Grasse. Ce timbre Cœur symbolise à merveille cet anniversaire, en rendant hommage à notre histoire et à toutes celles qui restent à écrire ! L'année 2026 sera ponctuée de nombreux événements, de créations en édition limitée, d'expositions, et nous sommes heureux de commencer les festivités avec le lancement du timbre Cœur. « Bons baisers de Grasse ! ».



Le **berceau** du 7^e art

Né théâtre en 1889, l'Eden Théâtre de La Ciotat entre dans l'histoire du 7^e art à l'automne 1895, lors des projections de Louis Lumière. Le 21 mars 1899, une séance payante de 19 films officialise sa place et lui vaut le record du plus ancien cinéma en activité, inscrit dans le *Guinness des records*. Pendant un siècle, il mêle théâtre, opérette et cinéma, révélant Fernandel ou Yves Montand. Devenu propriété municipale en 1992 et classé monument historique en 1996, il est rénové en 2013 lors de l'événement Marseille-Provence, capitale européenne de la culture, puis reçoit en 2018 la mention spéciale du CNC pour allier tradition et modernité. Classé art et essai, labellisé jeune public, patrimoine et courts-métrages, l'Eden Théâtre accueille aujourd'hui artistes et cinéastes du monde entier.



Timbre à date créé
par Christophe
Laborde Balen

Création et gravure :
Christophe Laborde Balen
Impression : **Taille-douce**
Bande phosphorescente : **1**
Tirage : **702 000**



N°	Référence	Nom du produit	TP/F	mm	Vente	Prix
1	11 26 006	Cinéma Eden Théâtre - La Ciotat*	10	52 x 31	16.02.2026	1,52 €
2	21 26 506	Document philatélique Cinéma Eden Théâtre - La Ciotat	-	210 x 297	16.02.2026	6,50 €

* Pour commander une feuille complète, veuillez indiquer 10 dans la colonne Quantité.

Dans la limite des stocks disponibles - Maquettes non contractuelles

Le « Cuisinier du siècle »



Paul Bocuse (1926-2018), « Cuisinier du siècle » selon Gault & Millau, a hissé la gastronomie française au rang d'art universel. De ses débuts sur les bords de Saône à son Auberge, devenue « temple de la gastronomie mondiale », il a marqué son époque par une audace constante, faisant sortir les cuisiniers de l'ombre et donnant à la profession ses lettres de noblesse. Meilleur Ouvrier de France en 1961, il obtient trois étoiles Michelin en 1965, conservées jusqu'à sa mort. Derrière le chef médiatique se cachait un homme attaché à ses racines, à la nature et à ses amis. Sa phrase, « *Je ne copie pas, je fais pareil* », illustre une créativité inimitable qui a fait de son nom une signature culinaire mondiale.



Création et gravure: **Louis Genty**
Impression: **Taille-douce**
Bande phosphorescente: 1
Tirage: **702 000**



Timbre à date créé par Louis Genty

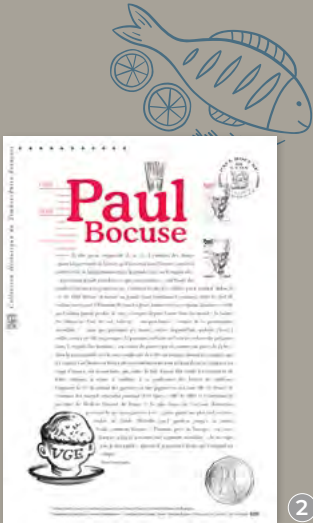

N°	Référence	Nom du produit	TP/F	mm	Vente	Prix
1	11 26 005	Paul Bocuse 1926-2018*	15	30 x 40,85	09.02.2026	1,52 €
2	21 26 505	Document philatélique Paul Bocuse 1926-2018	-	210 x 297	09.02.2026	6,50 €

* Pour commander une feuille complète, veuillez indiquer 15 dans la colonne Quantité.

Dans la limite des stocks disponibles - Maquettes non contractuelles

Cap sur l'année du **Cheval**

Le 17 février 2026 s'ouvriront l'année du Cheval de Feu et quinze jours de festivités du Nouvel An chinois. Nés en 2026 ou en 1930, 1942, 1954, 1966, 1978, 1990, 2002, 2014, vous partagez ce signe avec Sophie Marceau ou Paul McCartney. Fougueux et charismatique, le Cheval entraîne les autres, mais sa franchise peut le freiner. L'influence du Feu accentuera leadership et ambition, favorables aux projets, à condition de préserver des temps calmes. Défilés, danses, feux d'artifice, repas traditionnels et décorations de couleur rouge – symbole de bonheur et de prospérité – rythmeront cet événement suivi dans le monde entier.



Timbre à date mis en page
par Bruno Chiringhelli



1



2

N°	Référence	Nom du produit	TP/F	mm	Vente	Prix
1	11 26 093	Bloc Nouvel An chinois - Lettre verte	5	94 x 175	09.02.2026	7,60 €
2	11 26 094	Bloc Nouvel An chinois - Lettre internationale	5	94 x 175	09.02.2026	11,25 €



Création: **Chen Jiang Hong**
 Mise en page: **Bruno Ghiringhelli**
 Impression: **Héliogravure**
 Bandes phosphorescentes: **1 ① 2 ②**
 Tirage bloc lettre verte: **380 000**
 Tirage bloc lettre internationale: **330 000**
 Tirage souvenir: **20 000**



Soyez l'un des premiers à vous procurer les blocs Nouvel An chinois, samedi 14 et dimanche 15 février 2026.
 Philaposte vous donne rendez-vous chez:
Tang Frères, 48, avenue d'Ivry à Paris.
 Samedi: de 8 h à 20 h
 Dimanche: de 8 h à 15 h 30
 Tram T3a, arrêt Porte d'Ivry.



N°	Référence	Nom du produit	TP/F	mm	Vente	Prix
3	2126 403	Souvenir philatélique Nouvel An chinois	2	210 x 100	09.02.2026	5,00 €
4	2126 593	Document philatélique Nouvel An chinois	-	210 x 297	09.02.2026	6,50 €

Sous le **signe** du pop art

Coloré, pop et résolument contemporain, le carnet Zodiaque revisite l'astrologie à travers l'univers graphique de Clémence Gouy, illustratrice et directrice artistique française installée à Biarritz. Engagée, inclusive et passionnée par la représentation du féminin, elle conçoit des œuvres vibrantes où la diversité et la liberté s'affirment. Le feu du Bélier, l'hédonisme du Taureau, la dualité des Gémeaux ou la sensibilité du Cancer... Dans ce carnet, chaque signe se réinvente sous le trait clair et affirmé de l'artiste, entre aplats de couleurs intenses, jeux de lignes et symboles stylisés. Les figures, pleines d'énergie, incarnent à la fois la singularité et la puissance universelle des personnalités zodiacales. Fidèle à son esthétique pop et à sa rigueur graphique, Clémence Gouy conjugue mythologie et modernité pour offrir un hommage lumineux aux forces célestes qui nous relient.



1



Timbre à date créé
par Clémence Gouy



Création graphique et mise en page:
Clémence Gouy
Impression: **Héliogravure**
Bande phosphorescente: **1**
Tirage: **2 000 000**

N°	Référence	Nom du produit	TP/F	mm	Vente	Prix
1	11 26 481	Carnet Zodiaque	12	256 x 54	09.02.2026	18,24 €

Trois glisses sur la poudreuse



1

Chaque hiver, ski alpin, snowboard et ski de bosses offrent trois manières distinctes de dévaler les pentes. Né à la fin du XIX^e siècle, le ski alpin allie vitesse, précision et élégance. Apparu dans les années 1960 aux États-Unis, le snowboard s'inspire du surf et du skate; il s'impose par son esprit de liberté, sa glisse fluide et son esthétique créative. Le ski de bosses, quant à lui, conjugue acrobaties et intensité. Réservé aux skieurs d'élite, il a été popularisé en France par Edgar Grospron, premier champion olympique de bosses en 1992.

Création: **Michel Canetti**
Impression: **Héliogravure**
Tirage: **350 000**



Timbre à date créé
par Michel Canetti

2



N°	Référence	Nom du produit	TP/F	mm	Vente	Prix
1	11 26 092	Bloc Sports d'hiver saison 1	3	110 x 160	02.02.2026	4,56 €
2	21 26 592	Document philatélique Sports d'hiver saison 1	-	210 x 297	02.02.2026	6,50 €

Fragonard, le **parfum** du souvenir

Dès les années 1930, les cartes postales parfumées contribuent à la renommée de la maison Fragonard. Dans les années 1960, un système de languette détachable permet de les parfumer: succès immédiat pour ces souvenirs olfactifs devenus emblématiques de Grasse. Fragonard les édite pour ses clients et d'autres maisons, diffusant son savoir-faire et l'image de la parfumerie grasse. Pour le *Timbre Cœur 2026*, la maison a puisé dans ses collections patrimoniales de cartes *vintage* illustrant la cueillette et la distillation. Cette émission rend hommage à la tradition épistolaire et à la fleur d'oranger, parfum emblématique de Fragonard.

Timbres
parfumés
à la fleur
d'oranger



Dorure sur bloc,
feuilles adhésives
et feuilles
gommées.

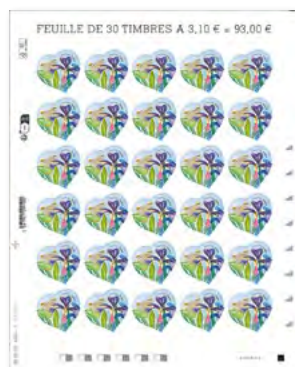

N°	Référence	Nom du produit	TP/F	mm	Vente	Prix
1	11 26 090	Bloc Série Cœur - Fragonard	5	135 x 143	26.01.2026	7,60 €
2	15 26 002	Feuille adhésive Cœur - Fragonard - 20 g	30	230 x 286	26.01.2026	45,60 €
3	15 26 003	Feuille adhésive Cœur - Fragonard - 100 g	30	230 x 286	26.01.2026	93,00 €



Timbre à date
création Fragonard

Création et mise en page : © **Fragonard**
Impression : **Héliogravure**
Tirage bloc : **350 000**
Tirage souvenir Lettre verte 20 g et 100 g : **20 000**
Tirage feuille adhésive Cœur 20 g : **27 000**
Tirage feuille adhésive Cœur 100 g : **15 000**
Tirage timbre Cœur 20 g : **1497 600**
Tirage timbre Cœur 100 g : **698 400**

N°	Référence	Nom du produit	TP/F	mm	Vente	Prix
4	11 26 002	Timbre Cœur - Fragonard - Lettre verte 20 g*	12	38 x 38	26.01.2026	1,52 €
5	11 26 003	Timbre Cœur - Fragonard - Lettre verte 100 g*	12	38 x 38	26.01.2026	3,10 €
6	21 26 401	Souvenir philatélique Série Cœur - Fragonard	2	210 x 200	26.01.2026	5,00 €
7	21 26 502	Document philatélique Série Cœur - Fragonard	-	210 x 297	26.01.2026	6,50 €

* Pour commander une feuille complète, veuillez indiquer 12 dans la colonne Quantité.

Dans la limite des stocks disponibles - Maquettes non contractuelles

Deux siècles de **liberté** éditoriale

En 2026, *Le Figaro* célèbre deux siècles d'histoire sous le signe de la liberté, fidèle à sa devise tirée de Beaumarchais: « *Sans la liberté de blâmer, il n'est point d'éloge flatteur.* » Fondé en 1826 par Maurice Alhoy et Étienne Arago, le plus ancien quotidien français débute comme une feuille satirique avant de devenir, grâce à Hippolyte de Villemessant, un grand journal d'information. Bravant la censure sous la Restauration, il s'impose dès 1866 comme un acteur central du débat public. Journal des écrivains et des artistes, il a accueilli les plumes de Hugo, Zola, Baudelaire, Proust, Cocteau, Colette, Mauriac, et les signatures d'Offenbach ou Rodin. Relancé après 1944 par Pierre Brisson, *Le Figaro* n'a cessé d'innover, du papier au digital, lançant magazines et déclinaisons audiovisuelles. Aujourd'hui, le premier site d'information en France fête ses 200 ans sur tous ses supports et révèle un timbre commémoratif dédié à la liberté d'informer, de débattre et de penser le monde.



Timbre à date créé
par Stéphanie Ghinea

1



2

Création: **Matthieu Forichon**
Impression: **Héliogravure**
Tirage: **330 000**

N°	Référence	Nom du produit	TP/F	mm	Vente	Prix
1	11 26 091	Bloc 200 ans Le Figaro	1	110 x 160	12.01.2026	1,52 €
2	21 26 591	Document philatélique 200 ans Le Figaro	-	210 x 297	12.01.2026	6,50 €

L'artiste de la présence fragile

Des silhouettes longilignes, des bustes et des visages se dressent dans l'espace infini, qu'Alberto Giacometti a su habiter de présence et d'absence. Ses figures, épurées jusqu'à l'essentiel, ramènent le corps à la ligne et à la matière, suspendant le temps dans un geste où se mêlent regard, immobilité et mouvement. Ses sculptures, immédiatement reconnaissables, couronnent une œuvre longue et multiple, entre peinture, dessin, sculpture et gravure. Né en Suisse en 1901, influencé par son père, il s'installe à Paris en 1922 dans l'atelier d'Antoine Bourdelle, découvre les avant-gardes, les arts africain et égyptien, et fréquente Laurens et Zadkine. Membre du groupe surréaliste d'André Breton, il s'oriente ensuite vers la représentation du regard et de la figure, qu'il explore aussi dans ses portraits d'après-guerre. À sa mort, en 1966, il laisse une œuvre unique, reconnaissable entre toutes, qui fait de lui un maître absolu du XX^e siècle.



1



2



Timbre à date mis en page
par Pierre Albuissou



Création: **Pierre Albuissou**
Gravure: **Sarah Lazarevic**
Impression: **Taille-douce**
Bande phosphorescente: 1
Tirage: **610 200**

N°	Référence	Nom du produit	TP/F	mm	Vente	Prix
1	11 26 051	Alberto Giacometti 1901-1966*	9	40,85 x 52	12.01.2026	3,10 €
2	21 26 551	Document philatélique Alberto Giacometti 1901-1966	-	210 x 297	12.01.2026	6,50 €

* Pour commander une feuille complète, veuillez indiquer 9 dans la colonne Quantité.

Dans la limite des stocks disponibles - Maquettes non contractuelles

140 ans de culture populaire



Créé en 1886 par Joseph Vermot, l'Almanach éponyme s'inscrit dans la tradition des almanachs ruraux et de la « Bibliothèque bleue » de Troyes. Mélange de savoir pratique, d'anecdotes et d'humour, il devient un véritable phénomène populaire. Après la mort de son fondateur, son fils Maurice en amplifie la diffusion, puis Georges Ventillard porte le tirage à un million d'exemplaires annuels avant l'interruption due à la Seconde Guerre mondiale. Repris au XXI^e siècle par Hachette, il paraît chaque année et conserve son ton satirique, enrichi des dessins de grands caricaturistes comme Claude Turier ou Jacques Faure. Aujourd'hui, l'Almanach de 384 pages continue de distiller conseils, proverbes et blagues, témoignant de l'évolution des sensibilités et des formes d'humour, tout en restant un repère de la culture populaire française.



Timbre à date créé par Valérie Besser

Mise en page: **Valérie Besser**
Impression: **Offset**
Bande phosphorescente: 1
Tirage: **702 000**



N°	Référence	Nom du produit	TP/F	mm	Vente	Prix
1	11 26 001	Almanach Vermot 140 ans*	15	30 x 40,85	05.01.2026	1,52 €
2	21 26 501	Document philatélique Almanach Vermot 140 ans	-	210 x 297	05.01.2026	6,50 €

* Pour commander une feuille complète, veuillez indiquer 15 dans la colonne Quantité.

Dans la limite des stocks disponibles - Maquettes non contractuelles



1

Le **fil** bleu de l'art

Du bleu du ciel à celui de la mer, cette couleur traverse l'histoire de l'art. Symbole de paix, de pureté et d'infini, le bleu inspire les artistes de toutes les époques. Ce carnet de douze timbres en célèbre les multiples nuances. Chez Yvaral, *Structure cubique* évoque un espace vibrant de lumière. Paul Klee, avec *Nuit bleue*, fait danser des formes abstraites dans un univers suspendu. Vincent Van Gogh, maître du bleu profond, le décline dans *La Nuit étoilée* et *Amandiers en fleurs*. *Marine bleue* de Georges Lacombe et *Paysage côtier* de Carl Burckhardt traduisent la puissance apaisante des horizons marins, tandis qu'André Brasilier, dans *Plage normande*, en saisit la poésie lumineuse. *La Méditation* de René Magritte invite à l'introspection, et Edgar Degas, avec ses *Danseuses bleues*, à la grâce en mouvement. Sara Hayward, Leïla Barton et André Derain en offrent des visions contemporaines pleines de fraîcheur.

Mise en page : **Ségolène Carron**
Impression : **Héliogravure**
Bande phosphorescente : 1
Tirage : **3500 000**



Timbre à date créé
par Ségolène Carron



N°	Référence	Nom du produit	TP/F	mm	Vente	Prix
1	11 26 480	Carnet Le Bleu dans l'art	12	256 x 54	05.01.2026	18,24 €

Nouveaux carnets Marianne de l'Avenir



Création: **Olivier Balez**
Gravure: **Pierre Bara**
Mise en page: **Arobace**
Impression: **Taille-douce**
Bande phosphorescente: 1
Tirage carnets: **100 000**

N°	Référence	Nom du produit	TP/F	Validité	Vente	Prix
1	11 26 400	Carnet Marianne de l'Avenir Couverture Élection du timbre 2025	12	France	05.01.2026	18,24 €
2	11 26 401	Carnet Marianne de l'Avenir Couverture Cœurs par Fragonard	12	France	02.02.2026	18,24 €

L'eau au fil des saisons

Hiver

1

Hiver

LE SAVIEZ-VOUS ?
Pourquoi le volume de l'eau augmente-t-il en gelant ?

RÉPONSE

Le volume de l'eau augmente de 9% lorsqu'elle se transforme en glace. C'est pourquoi le volume de l'eau augmente-t-il en gelant ?



7,50 €

Mise en page : **Bruno Chiringhelli**
Impression : **Offset**
Bande phosphorescente : **1**
Tirage : **4 000**

L'hiver, l'eau se fige et se transforme en givre, en glace, dévoilant des paysages féeriques et des formes extraordinaires d'une grande poésie. Les rivières du Mercantour, figées sous la neige, s'étendent comme des rubans d'argent, tandis que les branches s'habillent de givre, sculptant un monde éphémère et brillant. Chaque élément semble figé dans le temps, comme si la nature elle-même prenait une pause. La Poste vous propose une série de 4 collecteurs dédiée à l'eau au fil des saisons, avec, en ouverture, un hommage à la beauté sereine et majestueuse de l'hiver.

N°	Référence	Nom du produit	TP/F	Validité	Vente	Prix
1	21 26 901	L'eau au fil des saisons - Hiver	4	France	02.01.2026	7,50 €
	21 25 904	Champignons d'automne	4	France	01.10.2025	7,50 €
	21 25 903	Champignons d'été	4	France	01.07.2025	7,50 €
	21 25 902	Champignons de printemps	4	France	01.04.2025	7,50 €
	21 25 901	Champignons d'hiver	4	France	02.01.2025	7,50 €
	21 25 911	À la rencontre... de l'Abeille	4	France	10.11.2025	7,50 €
	21 25 906	À la rencontre... de l'Écureuil	4	France	27.03.2025	7,50 €
	21 24 912	À la rencontre... du Cerf	4	France	07.11.2024	7,50 €
	21 24 908	À la rencontre... du Renard	4	France	30.05.2024	7,50 €
	21 25 912	Robert Badinter	4	France	09.10.2025	7,50 €
	21 25 910	Tetris™	4	International	11.06.2025	11,50 €
	21 25 907	DC	4	France	19.05.2025	7,50 €
	21 24 911	La France s'engage	4	France	24.06.2024	7,50 €
	21 24 914	Collector Astérix® - Édition anniversaire 65 ans	4	France	14.10.2024	7,50 €
	21 25 905	Collector One Piece	4	Europe*	06.05.2025	11,50 €
	21 24 904	Nos fidèles compagnons - Automne	4	France	01.10.2024	7,50 €

* Vente autorisée en : France, Belgique, Luxembourg, Suisse, Pays-Bas, Italie, Espagne, Autriche, Grèce, Irlande, Portugal, Estonie, Lettonie, Lituanie, Bulgarie, Slovénie, Croatie, Hongrie, Pologne, Roumanie, Slovaquie, République tchèque, Norvège, Suède, Finlande, Danemark.

Dans la limite des stocks disponibles - Maquettes non contractuelles

Les timbrés de...

La production d'écrit
devient un jeu d'enfant
pour élèves et enseignants!

Pour les enseignants du primaire,
une collection de séquences pédagogiques
illustrée par des timbres **pour donner le goût d'écrire**
aux élèves du CP au CM2,
tout en découvrant une autre discipline.

*1 séquence = 5 à 6 séances de 45 minutes environ
pour approfondir une leçon, travailler le français
et s'entraîner à la production d'écrit*

CE1 Les ours



CE2 Le Moyen Âge



Conçu en partenariat avec

Plume

Plume est soutenu par

MINISTÈRE
DE L'ÉDUCATION
NATIONALE,
DE L'ENSEIGNEMENT
SUPÉRIEUR
ET DE LA RECHERCHE

édu UP

CANOPÉ

N°	Référence	Nom du produit	mm	Vente	Prix
1	21 25 909	Les timbrés de... sciences - Les ours - CE1	210 x 297	28.04.2025	49,90 €
2	21 25 914	Les timbrés de... l'histoire - Le Moyen Âge - CE2	210 x 297	08.09.2025	49,90 €

Que contiennent exactement nos ouvrages pédagogiques ?

- ✓ **Un support enseignant** incluant les leçons illustrées par des timbres et le guide des activités
- ✓ **28 fichiers imprimés** pour les élèves, avec des activités ludiques autour de la leçon et de l'écrit
- ✓ **1 affiche** permettant de visualiser et d'ancrer les éléments clés de la leçon en classe
- ✓ **28 cartes postales** pour la production d'écrit finale.

CM1

La romanisation de la Gaule



CM2

L'eau



49,90 €
la séquence



Pour en savoir plus



N°	Référence	Nom du produit	mm	Vente	Prix
3	21 25 908	Les timbrés de... l'histoire - La romanisation de la Gaule - CM1	210 x 297	28.04.2025	49,90 €
4	21 25 915	Les timbrés de... sciences - L'eau - CM2	210 x 297	06.10.2025	49,90 €

Complétez votre collection de #NFTimbre

À commander exclusivement sur www.NFTimbre.com

Avec les timbres NFT, La Poste réinvente l'usage du timbre en le transformant en objet hybride, à la fois physique et numérique.

Chaque NFTimbre est composé de 2 éléments complémentaires :

- Un bloc physique contenant un timbre numéroté, inséré dans une pochette protectrice
- Son jumeau numérique, sous forme de NFT certifié sur la blockchain.

Frais de préparation offerts dès l'achat de 2 NFTimbre, d'un Pack ou pour toute commande supérieure ou égale à 25 €.

Le bloc de 1 timbre + le NFT
8 €*

Découvrez la collection #NFTimbre :



Création © 2025 20th Century Studios



© Œuvre créée par Simon Bailly

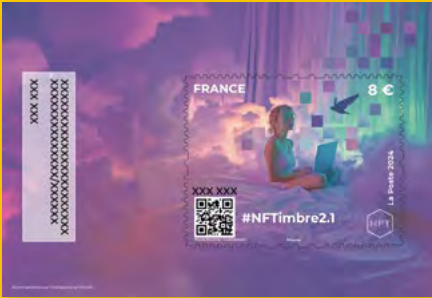

Œuvre générée par intelligence artificielle-Pascale Montenay pour le studio Creativestories. © La Poste



Création Faunesque © La Poste.

* 8 € l'unité + 4 € de frais de préparation.

Votre collection de timbres NFT est incomplète ?
Retrouvez toutes les séries précédentes sur le site www.NFTimbre.com
et profitez des frais de port offerts dès deux timbres NFT achetés.

En vente exclusivement sur www.NFTimbre.com

Besoin d'aide pour commander votre NFTimbre ?

Notre **Service Clients Commercial** est à votre disposition **pour vous accompagner !**



05530317 44 (appel non surtaxé), du lundi au vendredi de 9h à 18h



nftimbre.philaposte@laposte.fr



Service Clients Commercial
Z.I. Benoît Frachon BP10106 Boulazac, 24051 Périgueux cedex 09

Pour offrir, affranchir ou collectionner

Restez un peu plus longtemps au cœur de Pandora, avec le collector de 4 timbres et les cartes postales préimprimées.

Explorez l'univers passionnant du film « Avatar: de Feu et de Cendres », troisième opus de la saga, avec ces collections exclusives qui mettent en lumière les personnages emblématiques du film, capturés dans des paysages spectaculaires.

Collector

4 timbres – Lettre internationale

11,50 €



1

Cartes postales

préimprimées – Lettre internationale



Disponibles aussi
en lot de 4 cartes postales
préimprimées: 12 € le lot.
Verso identique aux 4 cartes.

2



3



4



5



Création: ©2025 20th Century Studios
Mise en page collector: Emmanuel Vedrenne
Impression: Offset
Bandes phosphorescentes collector: 2

4 €
l'unité

N°	Référence	Nom du produit	TP/F	mm	Vente	Prix
1	21 25 928	Collector 4 timbres Lettre internationale AVATAR 3	4	148 x 210	17.12.2025	11,50 €
2	21 25 817	Carte préimprimée NFTimbre6.1	-	150 x 105	17.12.2025	4,00 €
3	21 25 818	Carte préimprimée NFTimbre6.2	-	150 x 105	17.12.2025	4,00 €
4	21 25 819	Carte préimprimée NFTimbre6.3	-	150 x 105	17.12.2025	4,00 €
5	21 25 820	Carte préimprimée NFTimbre6.4	-	150 x 105	17.12.2025	4,00 €
	21 25 822	Lot de 4 cartes préimprimées	-	150 x 105	17.12.2025	12,00 €

« Les jardins »

La Poste vous propose une nouvelle collection de cartes préimprimées, consacrée aux jardins. Le parc de la Vallée aux Loups, écrin de la maison de Chateaubriand, à Châtenay-Malabry, séduit par son jardin à l'anglaise et ses arbres remarquables. À Paris, le parc des Buttes-Chaumont laisse à voir collines, cascades et grotte. Depuis le temple de la Sibylle, vous pouvez profiter d'une vue imprenable sur la capitale. Deux ambiances, deux lieux d'évasion.



3,00 €

3,00 €



2



N°	Référence	Nom du produit	mm	Vente	Prix
1	21 26 800	Carte préimprimée - Parc des Buttes-Chaumont	105 x 150	02.01.2026	3,00 €
2	21 26 801	Carte préimprimée - Parc de la Vallée aux Loups	105 x 150	02.01.2026	3,00 €
	21 25 806	Carte préimprimée - Phare de Chassiron	105 x 150	01.10.2025	3,00 €
	21 25 807	Carte préimprimée - Phare de Ploumanac'h	105 x 150	01.10.2025	3,00 €
	21 25 804	Carte préimprimée - Phare d'Ar-Men	105 x 150	01.07.2025	3,00 €
	21 25 805	Carte préimprimée - Phare de Porquerolles	105 x 150	01.07.2025	3,00 €
	21 25 802	Carte préimprimée - Le phare de l'Espiguette	105 x 150	01.04.2025	3,00 €
	21 25 803	Carte préimprimée - Le phare du Grand-Léjon	105 x 150	01.04.2025	3,00 €
	21 25 800	Carte préimprimée - Le phare de Ouistreham	105 x 150	02.01.2025	3,00 €
	21 25 801	Carte préimprimée - Le phare du Cap Fréhel	105 x 150	02.01.2025	3,00 €
	21 24 802	Carte préimprimée - Boudeuse	150 x 105	01.04.2024	3,00 €
	21 24 803	Carte préimprimée - Bougainville 1729-1811	150 x 105	01.04.2024	3,00 €
	21 24 804	Carte préimprimée - Boussole	105 x 150	01.07.2024	3,00 €
	21 24 805	Carte préimprimée - La Pérouse	150 x 105	01.07.2024	3,00 €
	21 24 806	Carte préimprimée - Astrolabe	150 x 105	02.10.2024	3,00 €
	21 24 807	Carte préimprimée - Dumont d'Urville	150 x 105	02.10.2024	3,00 €

Chaque année, La Poste émet de nombreux collecteurs régionaux mettant en avant des événements culturels et le patrimoine local. Retrouvez-les chaque trimestre dans cette rubrique.

Nouvelle-Aquitaine



Conception : La Poste PRC Nouvelle-Aquitaine

Impression : Numérique

Bande phosphorescente : 1

Tirage 1 : 4 900

Tirage 2 : 5 900

Centre-Val de Loire



Conception : La Poste

Impression : Numérique

Bande phosphorescente : 1

Tirage : 5 600

N°	Référence	Nom du produit	TP/F	Validité	Vente	Prix
1	21 25 333	Nouvelle-Aquitaine Terres de vignes	4	France	23.09.2025	7,50 €
2	21 25 328	Angoulême circuit des remparts	8	France	01.09.2025	15,00 €
3	21 25 337	Durablex® 80 ans de savoir-faire	4	France	01.12.2025	7,50 €

Occitanie



Conception graphique: **PRC Nouvelle-Aquitaine**
 Impression: **Numérique**
 Bande phosphorescente: 1
 Tirage 1: **6 900**
 Tirage 2: **9 900**

Martinique



Conception: **Marlène Jacquelin**
 Réalisation: **Zandoli**
 Impression: **Numérique**
 Bande phosphorescente: 1
 Tirage: **6 900**

N°	Référence	Nom du produit	TP/F	Validité	Vente	Prix
1	21 24 318	L'Art déco toulousain signé Léon Jaussely	8	France	30.09.2024	15,00 €
2	21 25 329	Unesco - Sites patrimoine mondial d'Occitanie	8	France	04.08.2025	15,00 €
3	21 25 335	Volcans et forêts de la Montagne pelée et des pitons du Nord de la Martinique	8	France	29.09.2025	15,00 €

Bretagne

1



Conception: **PNR de la Vallée de la Rance – Côte d'Émeraude**
 Impression: **Numérique**
 Bande phosphorescente: 1
 Tirage: **6900**

2



Conception: **PRC Nouvelle-Aquitaine**
 Impression: **Numérique**
 Bande phosphorescente: 1
 Tirage: **6900**

Champagne-Ardenne

3



Conception: **La Poste PRC AURA**
 Impression: **Numérique**
 Bande phosphorescente: 1
 Tirage: **6900**

27

Philaposte

N°	Référence	Nom du produit	TP/F	Validité	Vente	Prix
1	21 25 332	Vallée de la Rance Côte d'Émeraude	8	France	15.09.2025	15,00 €
2	21 24 322	Mégalithes de Carnac et des rives du Morbihan	8	France	23.12.2024	15,00 €
3	21 25 330	Reims et l'Art déco	4	France	01.10.2025	7,50 €

La Réunion

1



2



Conception : PRC La Réunion

Impression : Numérique

Bandes phosphorescentes : 1 1 - 2 2

Tirage 1 9900 - Tirage 2 21900

Saint-Martin

3



Conception : Reverso communication

Impression : Numérique

Bande phosphorescente : 1

Tirage : 6900

N°	Référence	Nom du produit	TP/F	Validité	Vente	Prix
1	21 25 334	La Réunion nout fonnker	8	France	01.10.2025	15,00 €
2	21 25 336	30 ans Grand Raid île de La Réunion	8	International	10.10.2025	22,00 €
3	21 24 321	O'tantik terre de sel Saint-Martin	8	France	04.11.2024	15,00 €



LES INCONTOURNABLES



Marianne de l'Avenir

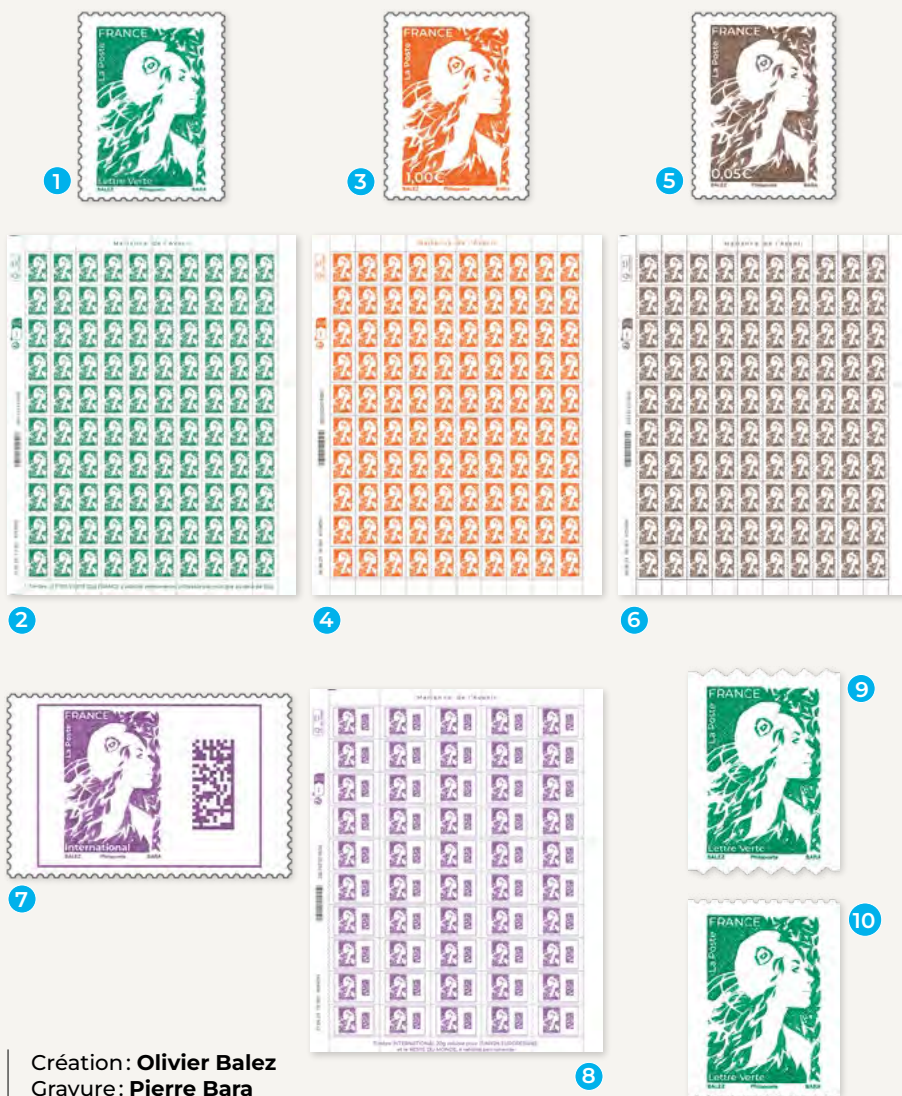

Création: **Olivier Balez**
Gravure: **Pierre Bara**

N°	Référence	Nom du produit	TP/F	mm	Vente	Prix
1	11 23 820	Marianne de l'Avenir - Lettre verte*	100	20 x 26	13.11.2023	1,52 €
2	15 23 820	Feuille adhésive Marianne de l'Avenir - LV	100	230 x 286	13.11.2023	152,00 €
3	11 23 807	Marianne de l'Avenir orange*	100	20 x 26	13.11.2023	1,00 €
4	15 23 807	Feuille adhésive Marianne de l'Avenir orange	100	230 x 286	13.11.2023	100,00 €
5	11 23 805	Marianne de l'Avenir bistre*	100	20 x 26	13.11.2023	0,05 €
6	15 23 805	Feuille adhésive Marianne de l'Avenir bistre	100	230 x 286	13.11.2023	5,00 €
7	11 23 801	Timbre Marianne de l'Avenir - Lettre internationale*	50	40 x 26	13.11.2023	2,25 €
8	15 23 801	Feuille adhésive Marianne de l'Avenir - Lettre internationale	50	230 x 286	13.11.2023	112,50 €
9	11 23 531	Roulette adhésive Marianne de l'Avenir - LV	300	20 x 26	13.11.2023	456,00 €
10	11 23 520	1 timbre Roulette gommée Marianne de l'Avenir - Lettre verte	500	20 x 26	13.11.2023	1,52 €

* Pour commander une feuille complète, veuillez indiquer le nombre de timbres correspondant dans la colonne Quantité.

Dans la limite des stocks disponibles - Maquettes non contractuelles

Carnets Marianne de l'Avenir



N°	Référence	Nom du produit	TP/F	Vente	Validité	Prix
1	11 25 411	Couverture Le Livre des timbres 2025	12	06.11.2025	France	18,24 €
2	11 25 410	Couverture 78e Salon d'automne 2025	12	06.11.2025	France	18,24 €
3	11 25 409	Couverture Musée de la Poste	12	06.10.2025	France	18,24 €
4	11 25 408	Couverture Les Riches Heures de l'Histoire de France	12	01.09.2025	France	18,24 €
5	11 25 407	Couverture ID timbre	12	04.08.2025	France	18,24 €
6	11 25 406	Couverture Carré d'encre et Carré d'imprimerie	12	07.07.2025	France	18,24 €
7	11 25 405	Couverture #NFTimbre	12	02.06.2025	France	18,24 €
8	11 25 413	Couverture Philinfo	12	02.06.2025	France	18,24 €
9	11 25 404	Couverture abonnements	12	05.05.2025	France	18,24 €
10	11 25 403	Couverture Catalogue	12	07.04.2025	France	18,24 €

LES INCONTOURNABLES

Carnets Marianne de l'Avenir

Référence	Nom du produit	TP/F	Vente	Validité	Prix
11 25 402	Carnet Marianne de l'Avenir - Couverture Fête du timbre 2025 - LV	12	03.03.2025	France	18,24 €
11 25 412	Carnet Marianne de l'Avenir - Couverture Collection de France - Complément d'affranchissement	12	03.02.2025	Complément	1,20 €
11 25 400	Carnet Marianne de l'Avenir - Couverture Élection du timbre 2024 - LV	12	06.01.2025	France	18,24 €
11 25 401	Carnet Marianne de l'Avenir - Couverture Cœurs par Pierre Hermé	12	03.02.2025	France	18,24 €
11 24 411	Carnet Marianne de l'Avenir - Couverture 77 ^e Salon Philatélique d'Automne - LV	12	07.11.2024	France	18,24 €
11 24 410	Carnet Marianne de l'Avenir - Couverture 30 ans Le livre des timbres - LV	12	28.10.2024	France	18,24 €
11 24 409	Carnet Marianne de l'Avenir - Couverture Union postale universelle	6	07.10.2024	International	13,50 €
11 24 408	Carnet Marianne de l'Avenir - Couverture Lettre Services Plus - LV	12	02.09.2024	France	18,24 €
11 24 407	Carnet Marianne de l'Avenir - Couverture Riches Heures de l'Histoire de France - LV	12	05.08.2024	France	18,24 €
11 24 406	Carnet Marianne de l'Avenir - Couverture Abonnement - LV	12	01.07.2024	France	18,24 €
11 24 404	Carnet Marianne de l'Avenir couverture Catalogue - LV	12	06.05.2024	France	18,24 €
11 24 405	Carnet Marianne de l'Avenir couverture Paris-Philex 2024 - LV	12	30.05.2024	France	18,24 €
11 24 403	Carnet Marianne de l'Avenir couverture Collection de France - LV	12	02.04.2024	France	18,24 €
11 24 402	Carnet Marianne de l'Avenir couverture Fête du Timbre - LV	12	04.03.2024	France	18,24 €
11 24 401	Carnet Marianne de l'Avenir couverture Cœur de Lancôme - LV	12	05.02.2024	France	18,24 €
11 24 400	Carnet Marianne de l'Avenir couverture Élection du timbre - LV	12	08.01.2024	France	18,24 €
11 23 410	Carnet Marianne de l'Avenir couverture 76 ^e salon philatélique d'automne - LV	12	01.12.2023	France	18,24 €
11 23 420	Carnet Marianne de l'Avenir 2023 12 - LV	12	13.11.2023	France	18,24 €
11 23 423	Carnet Marianne de l'Avenir 10 TP - LV distri	10	13.11.2023	France	15,20 €
11 23 430	Carnet Marianne de l'Avenir international	6	13.11.2023	International	13,50 €

Référence	Nom du produit	mm	Validité	Prix
19 099	Prêt-à-poster Lettre verte 20 g	110 x 220	France	1,72 €
19 100	Lot de 10 Prêt-à-poster Lettre verte 20 g	110 x 220	France	16,80 €

Référence	Nom du produit	mm	Vente	Prix
25 20 030	Pli philatélique	130 x 229	-	0,84 €

Marianne de l'Avenir - Lettre Services Plus



Les roulettes
adhésives
sont vendues
exclusivement
entières, soit
300 timbres.



Création: **Olivier Balez**
Gravure: **Pierre Bara**
Impression: **Taille-douce**
Bande phosphorescente: 1



N°	Référence	Nom du produit	TP/F	mm	Vente	Prix
1	11 23 452	Carnet Marianne de l'Avenir - LSP	6	160 x 52	13.11.2023	20,82 €
2	11 23 532	Roulette adhésive Marianne de l'Avenir - LSP	300	49,80 x 26	13.11.2023	1041,00 €
3	11 23 582	Roulette Marianne de l'Avenir - LSP	500	49,80 x 26	13.11.2023	3,47 €
4	11 23 881	Marianne de l'Avenir - LSP*	40	49,80 x 26	13.11.2023	3,47 €
5	15 23 881	Feuille adhésive Marianne de l'Avenir - LSP	40	230 x 286	13.11.2023	138,80 €
6	18 980	PAP Lettre Services Plus 20 g - LSP	-	220 x 110	01.01.2023	3,65 €
	18 981	PAP Lettre Services Plus 20 g lot de 10 - LSP	-	220 x 110	01.01.2023	35,80 €

* Pour commander une feuille complète, veuillez indiquer le nombre de timbres correspondant dans la colonne Quantité.
Dans la limite des stocks disponibles - Maquettes non contractuelles

Salon philatélique

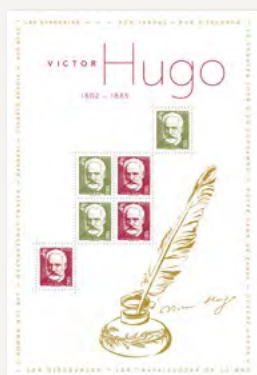

1



2



3



4



5



6

7



N°	Référence	Nom du produit	TP/F	mm	Vente	Prix
1	11 25 105	Bloc Victor Hugo 1802-1885 - Hors abonnement	6	143 x 210	10.11.2025	24,00 €
2	11 25 104	Bloc Jacques-Louis David 1748-1825	4	135 x 143	10.11.2025	12,00 €
3	11 25 054	Jacques-Louis David 1748-1825 - Les Sabines*	9	52 x 40,85	10.11.2025	2,78 €
	21 25 554	Document philatélique Jacques-Louis David 1748-1825 - Les Sabines	-	210 x 297	10.11.2025	6,50 €
4	11 25 441	Carnet 2 feuillets - 70 ans Marianne de Muller	14	184 x 57,2	10.11.2025	28,22 €
5	27 25 104	Pack LISA - Monaco	3	80 x 30	10.11.2025	6,27 €
6	27 25 107	Pack LISA - 70 ans de la Marianne de Muller	3	80 x 30	10.11.2025	6,27 €
7	21 25 710	Livret Mémoire postale des anciens combattants Bloc Numéroté « Figures de la résistance » inclus	12	628 x 297	10.11.2025	25,00 €

* Pour commander une feuille, veuillez indiquer le nombre de timbres correspondant dans la colonne Quantité du bon de commande.

Dans la limite des stocks disponibles - Maquettes non contractuelles



N°	Référence	Nom du produit	TP/F	mm	Vente	Prix
1	21 25 851	Billet souvenir « Victor HUGO »	-	135 x 74	06.11.2025	2,00 €
2	21 25 771	Affiche Mythologie - Hors abonnement	4	286 x 220	10.11.2025	28,00 €
3	21 23 771	Affiche Marianne de l'Avenir - Hors abonnement	4	220 x 286	05.02.2024	28,00 €
4	21 23 772	Affiche XII ^e congrès UPU Paris 1947- Hors abonnement	4	220 x 286	13.11.2023	28,00 €
5	21 24 771	Affiche Notre-Dame de Paris - Hors abonnement	4	220 x 286	12.11.2024	28,00 €
6	21 24 770	Affiche Armoiries de Paris - Hors abonnement	4	220 x 286	03.06.2024	28,00 €
7	11 24 130	Bloc doré - Paris-Philex 2024	3	143 x 210	03.06.2024	12,00 €
8	11 24 131	Bloc 150 ans de l'impressionnisme 1874-2024 - Sisley	4	143 x 135	03.06.2024	16,00 €

55 ans de l'imprimerie de Boulazac - 1970-2025



1

L'imprimerie des timbres-poste de Boulazac, en Dordogne, unique site de production de timbres en France, a fêté en octobre 2025 ses 55 ans. Pour l'occasion, un bloc de 4 timbres (Lettre internationale 100 g) met à l'honneur les gestes de la gravure : on y découvre une imprimerie stylisée d'où s'échappent des volutes évoquant les traits gravés. Cette création graphique célèbre le savoir-faire unique de Philaposte, qui depuis des décennies imprime en taille-douce, offset et en héliogravure les timbres courants et de collection. Ces émissions rappellent aussi la rigueur technique et artistique nécessaire à la philatélie, au cœur de l'activité de Boulazac.



2 Taille-douce



3 Offset



4 Héliogravure

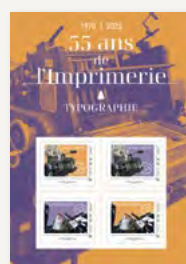

5 Typographie

Pochette OFFERTE pour l'achat du pack



6

Création et mise en page collectors:

Sylvie Patte et Tanguy Besset

Impression bloc: **Offset**

Impression collectors: **Mixte**

Bande phosphorescente:

2 3 4 5 6 1

Tirage bloc: **20 000**

Tirage collectors: **3 500** pour chaque réf.

Tirage pack 4 collectors: **1 500**



7



8

Mise en page:

Bruno Chiringhelli

d'après photos:

© **Communication**

Philaposte, 2025.

Tirage: **1 000** de chaque

N°	Référence	Nom du produit	TP/F	mm	Vente	Prix
1	11 25 109	Bloc 55 ans de l'imprimerie 1970-2025 Hors abonnement	4	143 x 135	08.10.2025	18,00 €
2	21 25 916	Collector Taille-douce - Lettre verte	4	148,50 x 210	08.10.2025	7,50 €
3	21 25 917	Collector Offset - Lettre verte	4	148,50 x 210	08.10.2025	7,50 €
4	21 25 918	Collector Héliogravure - Lettre verte	4	148,50 x 210	08.10.2025	7,50 €
5	21 25 919	Collector Typographie - Lettre verte	4	148,50 x 210	08.10.2025	7,50 €
6	21 25 920	Pack 4 collectors 55 ans de l'imprimerie	16	148,50 x 210	08.10.2025	30,00 €
7	21 25 814	Carte préimbrée Encre - Lettre internationale 20 g	-	150 x 105	08.10.2025	3,00 €
8	21 25 815	Carte préimbrée Imprimerie - Lettre inter. 20 g	-	150 x 105	08.10.2025	3,00 €

Personnalités



1



2



3



4



6



5

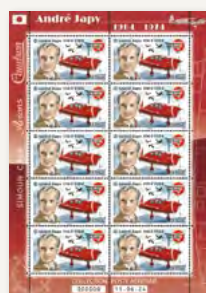

7

N°	Référence	Nom du produit	TP/F	mm	Vente	Prix
1	11 25 029	Claude-Henri de Rouvroy, comte de Saint-Simon 1760-1825*	15	30 x 40,85	19.05.2025	1,39 €
	21 25 529	Document philatélique Claude-Henri de Rouvroy, comte de Saint-Simon 1760-1825	-	210 x 297	19.05.2025	6,50 €
2	11 25 016	Jean d'Ormesson 1925-2017*	15	30 x 40,85	16.06.2025	1,39 €
	21 25 516	Document philatélique Jean d'Ormesson 1925-2017	-	210 x 297	16.06.2025	6,50 €
3	11 25 032	Pasquale Paoli 1725-1807*	9	40,85 x 52	07.04.2025	1,39 €
	21 25 535	Document philatélique Pasquale Paoli 1725-1807	-	210 x 297	07.04.2025	6,50 €
4	11 25 019	Nicolas Jacques Conté 1755-1805*	15	30 x 40,85	28.07.2025	2,10 €
5	21 25 408	Souvenir philatélique Nicolas Jacques Conté 1755-1805	1	210 x 100	28.07.2025	5,00 €
	21 25 519	Document philatélique Nicolas Jacques Conté 1755-1805	-	210 x 297	28.07.2025	6,50 €
6	11 24 850	Poste aérienne 2024 - André Japy 1904-1974*	12	52 x 31	12.11.2024	9,85 €
7	11 24 860	Mini feuille indivisible Poste aérienne 2024 - André Japy 1904-1974	10	130 x 185	12.11.2024	98,50 €

* Pour commander une feuille, veuillez indiquer le nombre de timbres correspondant dans la colonne Quantité du bon de commande.

Dans la limite des stocks disponibles - Maquettes non contractuelles

Personnalités

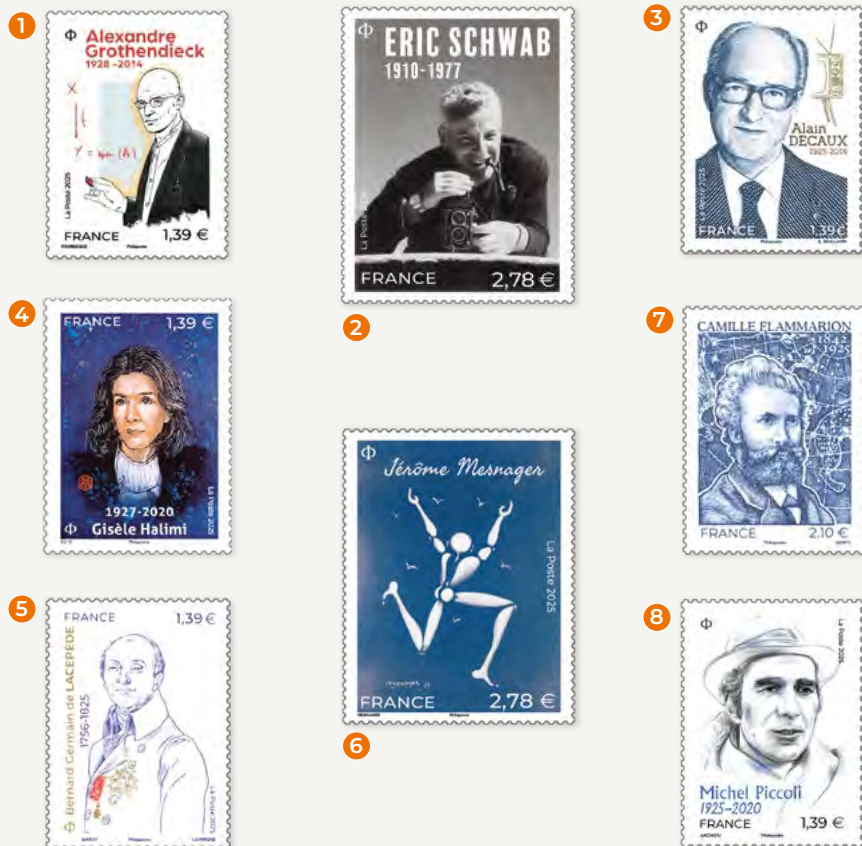

N°	Référence	Nom du produit	TP/F	mm	Vente	Prix
1	11 25 031	Alexandre Grothendieck 1928-2014*	15	30 x 40,85	16.06.2025	1,39 €
	21 25 531	Document philatélique Alexandre Grothendieck 1928-2014	-	210 x 297	16.06.2025	6,50 €
2	11 25 052	Eric Schwab 1910-1977*	9	40,85 x 52	26.05.2025	2,78 €
	21 25 552	Document philatélique Eric Schwab 1910-1977	-	210 x 297	26.05.2025	6,50 €
3	11 25 018	Alain Decaux 1925-2016*	15	30 x 40,85	24.07.2025	1,39 €
	21 25 518	Document philatélique Alain Decaux 1925-2016	-	210 x 297	24.07.2025	6,50 €
4	11 25 020	Gisèle Halimi 1927-2020*	15	30 x 40,85	28.07.2025	1,39 €
	21 25 520	Document philatélique Gisèle Halimi 1927-2020	-	210 x 297	28.07.2025	6,50 €
5	11 25 023	Bernard Germain de Lapepède 1756-1825*	15	30 x 40,85	06.10.2025	1,39 €
	21 25 523	Document philatélique Bernard Germain de Lapepède 1756-1825	-	210 x 297	06.10.2025	6,50 €
6	11 25 053	Jérôme Mesnager*	9	40,85 x 52	29.09.2025	2,78 €
	21 25 553	Document philatélique Jérôme Mesnager	-	210 x 297	29.09.2025	6,50 €
7	11 25 015	Camille Flammarion 1842-1925*	15	30 x 40,85	10.06.2025	2,10 €
	21 25 515	Document philatélique Camille Flammarion 1842-1925	-	210 x 297	10.06.2025	6,50 €
8	11 25 026	Michel Piccoli 1925-2020*	15	30 x 40,85	17.11.2025	1,39 €
	21 25 526	Document philatélique Michel Piccoli 1925-2020	-	210 x 297	17.11.2025	6,50 €

* Pour commander une feuille, veuillez indiquer le nombre de timbres correspondant dans la colonne Quantité du bon de commande.

Dans la limite des stocks disponibles - Maquettes non contractuelles

Personnalités



Feuilles adhésives

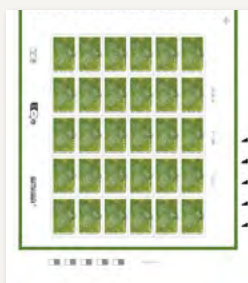
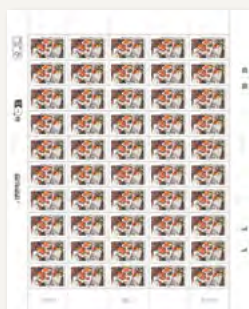

Art déco



N°	Référence	Nom du produit	TP/F	mm	Vente	Prix
1	11 25 025	Andrée Putman 1925-2013*	15	30 x 40,85	27.10.2025	1,39 €
	21 25 525	Doc. philatélique Andrée Putman 1925-2013	-	210 x 297	27.10.2025	6,50 €
2	11 25 035	Winston Churchill 1874-1965*	9	40,85 x 52	20.10.2025	2,10 €
3	21 25 410	Souvenir philatélique Winston Churchill 1874-1965	1	210 x 100	20.10.2025	5,00 €
	21 25 503	Doc. philatélique Winston Churchill 1874-1965	-	210 x 297	20.10.2025	6,50 €
4	15 25 001	Feuille adhésive indivisible Paul Cézanne « Pommes et oranges »	50	230 x 286	24.02.2025	76,00 €
5	15 25 004	Feuille adhésive indivisible Land Art	30	230 x 286	23.06.2025	45,60 €
6	15 25 005	Feuille adhésive indivisible tour Eiffel	30	230 x 210	15.09.2025	67,50 €
7	15 25 006	Feuille adhésive indivisible La mésange bleue	30	230 x 210	17.11.2025	45,60 €
8	11 25 033	Cent ans d'Art déco 1925-2025*	9	40,85 x 52	20.10.2025	1,39 €
9	21 25 406	Souvenir philatélique Cent ans d'Art déco 1925-2025	1	100 x 210	20.10.2025	5,00 €
	21 25 597	Doc. philatélique Cent ans d'Art déco 1925-2025	-	210 x 297	20.10.2025	6,50 €

* Pour commander une feuille, veuillez indiquer le nombre de timbres correspondant dans la colonne Quantité du bon de commande.

Dans la limite des stocks disponibles - Maquettes non contractuelles

Histoire



1



2



3



4



5



6



7

N°	Référence	Nom du produit	TP/F	mm	Vente	Prix
1	11 25 103	Bloc Grandes Heures de l'Histoire de France - Victoire du 8 mai 1945	2	143 x 105	09.05.2025	9,00 €
2	21 25 412	Souvenir philatélique - Grandes Heures de l'Histoire de France - Victoire du 8 mai 1945	2	210 x 100	09.05.2025	11,50 €
	21 25 533	Document philatélique - Grandes Heures de l'Histoire de France - Victoire du 8 mai 1945	-	210 x 297	09.05.2025	12,00 €
3	11 25 024	1945 Libération des camps 2025*	15	30 x 40,85	28.04.2025	2,10 €
	21 25 524	Document philatélique 1945 Libération des camps 2025	-	210 x 297	28.04.2025	6,50 €
4	11 25 850	Poste aérienne 2025 - 1 ^{re} liaison aéropostale Casablanca-Dakar 1925*	12	52 x 31	02.06.2025	10,80 €
5	11 25 860	Mini-feuille indivisible Poste aérienne 2025 - 1 ^{re} liaison aéropostale Casablanca-Dakar 1925	10	130 x 185	02.06.2025	108,00 €
	21 25 580	Document philatélique Poste aérienne 2025 - 1 ^{re} liaison aéropostale Casablanca-Dakar 1925	-	210 x 297	02.06.2025	14,00 €
6	11 25 070	Europa - Découvertes archéologiques nationales*	15	30 x 40,85	12.05.2025	2,10 €
	21 25 570	Document philatélique Europa - Découvertes archéologiques nationales	-	210 x 297	12.05.2025	6,50 €
7	11 25 106	Bloc Figures de la Résistance	12	210 x 143	10.11.2025	16,68 €
	21 25 536	Document philatélique Figures de la Résistance	-	420 x 297 déplié	10.11.2025	21,00 €

* Pour commander une feuille, veuillez indiquer le nombre de timbres correspondant dans la colonne Quantité du bon de commande.

Dans la limite des stocks disponibles - Maquettes non contractuelles

Patrimoine français



N°	Référence	Nom du produit	TP/F	mm	Vente	Prix
1	11 25 041	Le Marais poitevin*	12	60 x 25	07.04.2025	1,39 €
2	11 25 407	Souvenir philatélique Le Marais poitevin	1	210 x 100	07.04.2025	5,00 €
	21 25 541	Document philatélique Le Marais poitevin	-	210 x 297	07.04.2025	6,50 €
3	11 25 007	800 ans de la Cathédrale Saint-Pierre de Beauvais*	15	30 x 40,85	10.11.2025	1,39 €
	21 25 507	Document philatélique 800 ans de la Cathédrale Saint-Pierre de Beauvais	-	210 x 297	10.11.2025	6,50 €
4	11 25 042	Collioure Pyrénées-Orientales*	15	40,85 x 30	07.07.2025	1,39 €
	21 25 542	Doc. philatélique Collioure Pyrénées-Orientales	-	210 x 297	07.07.2025	6,50 €
5	11 25 043	Cathédrale Notre-Dame de Sées - Orne*	15	40,85 x 30	15.07.2025	1,39 €
	21 25 543	Document philatélique Cathédrale Notre-Dame de Sées - Orne	-	210 x 297	15.07.2025	6,50 €
6	11 25 044	Mulhouse - 800 ans d'histoires*	15	40,85 x 30	20.10.2025	1,39 €
	21 25 544	Document philatélique Mulhouse - 800 ans d'histoires	-	210 x 297	20.10.2025	6,50 €
7	11 25 001	Métiers d'art : Horloger*	12	40,85 x 40,85	10.11.2025	2,10 €
8	21 25 401	Souvenir philatélique Métiers d'art : Horloger	1	210 x 100	10.11.2025	5,00 €
	21 25 501	Document philatélique Métiers d'art : Horloger	-	210 x 297	10.11.2025	6,50 €
9	11 25 017	EUROMED - Les réserves naturelles*	15	30 x 40,85	15.07.2025	2,10 €
	21 25 517	Document philatélique EUROMED - Les réserves naturelles	-	210 x 297	15.07.2025	6,50 €
10	11 25 010	Pavillon France Expo 2025 Osaka*	12	40,85 x 40,85	14.04.2025	2,10 €
	21 25 510	Document philatélique Pavillon France Expo 2025 Osaka	-	210 x 297	14.04.2025	6,50 €

* Pour commander une feuille, veuillez indiquer le nombre de timbres correspondant dans la colonne Quantité du bon de commande.

Dans la limite des stocks disponibles - Maquettes non contractuelles

Patrimoine français



1



2



3

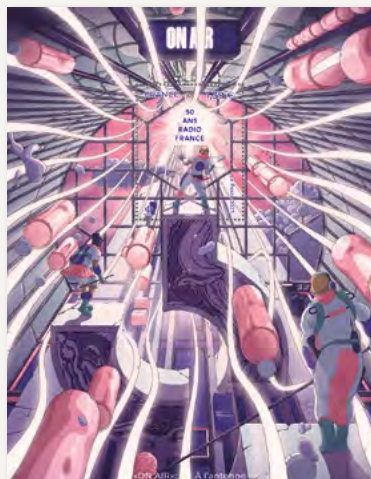

4



5



8



6



7

N°	Référence	Nom du produit	TP/F	mm	Vente	Prix
1	11 25 096	Bloc Millénaire de Caen 1025-2025*	1	105 x 71,5	30.06.2025	2,10 €
2	21 25 405	Souvenir philatélique Millénaire de Caen 1025-2025	1	210 x 100	30.06.2025	5,00 €
	21 25 596	Doc. philatélique Millénaire de Caen 1025-2025	-	210 x 297	30.06.2025	6,50 €
3	11 25 013	Colmar 2025 - 98° congrès de la FFAP*	10	40 x 30	10.06.2025	1,39 €
				vignette 26 x 30		
	21 25 513	Document philatélique Colmar 2025 - 98° congrès de la FFAP	-	210 x 297	10.06.2025	6,50 €
4	11 25 100	Bloc 50 ans de Radio France	1	145 x 183	01.09.2025	1,39 €
	21 25 540	Document philatélique 50 ans de Radio France	-	210 x 297	01.09.2025	6,50 €
5	21 25 413	Souvenir philatélique Plus beau Timbre-Poste 2024	1	210 x 100	10.11.2025	5,00 €
6	11 25 034	Le croissant au beurre*	15	40,85 x 30	08.10.2025	2,10 €
7	21 25 411	Souvenir philatélique Le croissant au beurre	1	210 x 100	08.10.2025	5,00 €
	21 25 534	Document philatélique Le croissant au beurre	-	210 x 297	08.10.2025	6,50 €
8	11 25 009	Le Piton de la Fournaise*	12	47 x 27	26.05.2025	1,39 €
	21 25 509	Document philatélique Le Piton de la Fournaise	-	210 x 297	26.05.2025	6,50 €

* Pour commander une feuille, veuillez indiquer le nombre de timbres correspondant dans la colonne Quantité du bon de commande.

Dans la limite des stocks disponibles - Maquettes non contractuelles

Voyages



BD/Manga



Croix-Rouge

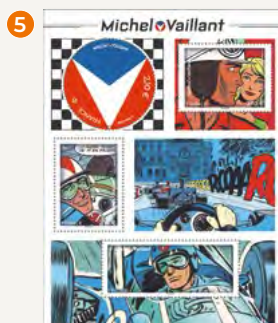

Les produits
One Piece
sont vendus
exclusivement
en Europe⁽¹⁾

N°	Référence	Nom du produit	TP/F	mm	Vente	Prix
1	11 25 021	France-Japon : Le château de Vaux-le-Vicomte*	10	28 x 38,5	08.10.2025	1,39 €
2	11 25 022	Japon-France : Le temple Ginkaku-ji*	10	28 x 38,5	08.10.2025	2,10 €
3	21 25 760	Pochette émission commune France-Japon	-	210 x 296	08.10.2025	7,50 €
	21 25 521	Doc. philatélique émission commune France-Japon	-	210 x 297	08.10.2025	6,50 €
4	11 25 101	Bloc Capitales européennes - Vilnius	4	143 x 135 + 10 mm	13.10.2025	8,40 €
	21 25 571	Doc. philatélique Capitales européennes - Vilnius	-	210 x 297	13.10.2025	11,00 €
5	11 25 099	Bloc Michel Vaillant	4	143 x 105	22.09.2025	8,40 €
6	21 25 409	Souvenir philatélique Michel Vaillant	1	210 x 100	22.09.2025	11,50 €
	21 25 599	Document philatélique Michel Vaillant	-	210 x 297	22.09.2025	11,00 €
7	11 25 011	Timbre One Piece*	15	30 x 40,85	06.05.2025	1,39 €
	21 25 511	Document philatélique - One Piece	-	210 x 297	06.05.2025	6,50 €
8	11 25 102	Bloc 160 ans Croix-Rouge française - L'humain au cœur de tout	3	85 x 130	27.10.2025	6,17 €
	21 25 532	Document philatélique 160 ans Croix-Rouge française - L'humain au cœur de tout	-	210 x 297	27.10.2025	8,00 €

(1) Vente autorisée en : France, Belgique, Luxembourg, Suisse, Pays-Bas, Italie, Espagne, Autriche, Grèce, Irlande, Portugal, Estonie, Lettonie, Lituanie, Bulgarie, Slovaquie, Croatie, Hongrie, Pologne, Roumanie, République tchèque, Norvège, Suède, Finlande, Danemark.

* Pour commander une feuille, veuillez indiquer le nombre de timbres correspondant dans la colonne Quantité du bon de commande.

Dans la limite des stocks disponibles - Maquettes non contractuelles

Nature



1



2

Organisations



5



6



7

Sports



3



4

N°	Référence	Nom du produit	TP/F	mm	Vente	Prix
1	11 25 014	Nice Océan - Conférence des Nations Unies sur l'océan - Nice 2025*	12	60 x 25	10.06.2025	2,10 €
	21 25 514	Doc. philatélique Nice Océan - Conférence des Nations Unies sur l'océan - Nice 2025	-	210 x 297	10.06.2025	6,50 €
2	11 25 060	Acacia faux-gommier*	15	30 x 40,85	22.09.2025	1,39 €
	21 25 560	Doc. philatélique Acacia faux-gommier	-	210 x 297	22.09.2025	6,50 €
3	11 25 098	Bloc Padel	2	110 x 160	15.09.2025	4,20 €
	21 25 598	Document philatélique Padel	-	210 x 297	15.09.2025	6,50 €
4	11 25 097	Bloc 50 ans arrivée du Tour de France sur les Champs Élysées 1975-2025	2	110 x 160	05.07.2025	2,78 €
5	11 25 030	Conciliateurs de justice*	12	40,85 x 40,85	08.09.2025	1,39 €
	21 25 530	Doc. philatélique Conciliateurs de justice	-	210 x 297	08.09.2025	6,50 €
6	11 25 300	Unesco 2025 : Faire revivre l'esprit de Mossoul*	15	30 x 40,85	08.09.2025	2,10 €
	21 25 590	Doc. philatélique Unesco 2025 : Faire revivre l'esprit de Mossoul	-	210 x 297	08.09.2025	6,50 €
7	11 25 350	Conseil de l'Europe - 75 ans de la convention européenne des droits de l'Homme 1950-2025*	15	40,85 x 30	08.09.2025	2,10 €
	21 25 550	Doc. philatélique Conseil de l'Europe - 75 ans de la convention européenne des droits de l'Homme	-	210 x 297	08.09.2025	6,50 €

* Pour commander une feuille, veuillez indiquer le nombre de timbres correspondant dans la colonne Quantité du bon de commande.

Dans la limite des stocks disponibles - Maquettes non contractuelles

Carnets de correspondance - « Coup de cœur »

1



2



3



4

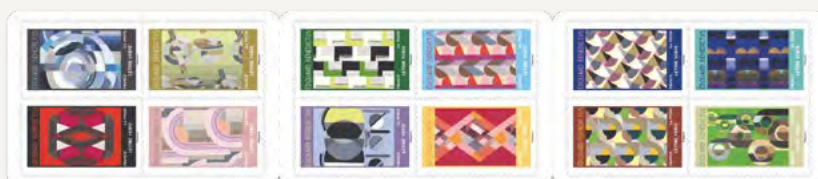

5



N°	Référence	Nom du produit	TP/F	mm	Vente	Prix
1	11 25 489	Carnet La mesure du temps	12	264 x 68	10.11.2025	18,24 €
2	11 25 490	Carnet Des fêtes hautes en couleur	12	256 x 54	10.11.2025	18,24 €
3	11 25 488	Carnet Jardin d'automne	12	256 x 54	13.10.2025	18,24 €
4	11 25 487	Carnet Motifs Décoratifs	12	256 x 54	22.09.2025	18,24 €
5	11 25 486	Carnet Océans	12	256 x 54	07.07.2025	18,24 €

Carnets de correspondance - Croix-Rouge française

1



2 €
REVERSÉS
À LA
CROIX-ROUGE
FRANÇAISE

2 €
REVERSÉS
À LA
CROIX-ROUGE
FRANÇAISE



3

2 €
REVERSÉS
À LA
CROIX-ROUGE
FRANÇAISE

46

Décembre 2025 - Février 2026 - #109



2

N°	Référence	Nom du produit	TP/F	mm	Vente	Prix
1	11 23 470	Carnet Croix-Rouge Prévenir et éduquer	10	85 x 165	24.04.2023	17,20 €
2	11 24 470	Carnet 160 ans de la Croix-Rouge française	10	85 x 165	29.04.2024	17,20 €
3	11 25 470	Carnet Croix-Rouge française 2025	10	85 x 165	28.04.2025	17,20 €

Carnets de correspondance

Les produits
One Piece
sont vendus
exclusivement
en Europe*



©Eiichiro Oda/Shueisha, Toei Animation

1



ASTERIX®-OBELIX®-IDEFIX® / ©2025 LES ÉDITIONS ALBERT RENÉ / GOSCINNY - UDERZO

2



3



4

* Vente autorisée en : France, Belgique, Luxembourg, Suisse, Pays-Bas, Italie, Espagne, Autriche, Grèce, Irlande, Portugal, Estonie, Lettonie, Lituanie, Bulgarie, Slovénie, Croatie, Hongrie, Pologne, Roumanie, Slovaquie, République tchèque, Norvège, Suède, Finlande, Danemark.

N°	Référence	Nom du produit	TP/F	mm	Vente	Prix
1	11 25 483	Carnet One Piece	12	256 x 54	06.05.2025	18,24 €
2	11 25 482	Carnet Astérix® 2025	12	256 x 54	10.03.2025	18,24 €
3	11 25 484	Carnet Fleurs brodées	12	256 x 54	10.06.2025	18,24 €
4	11 25 480	Carnet Grand soleil	12	256 x 54	06.01.2025	18,24 €

Carnets de correspondance

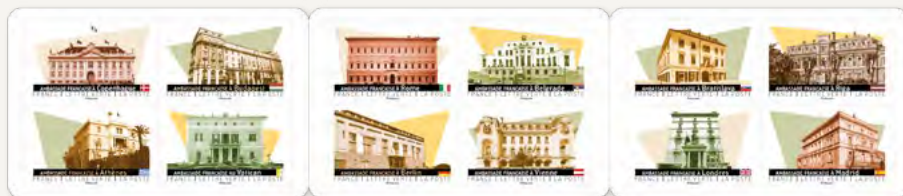

1

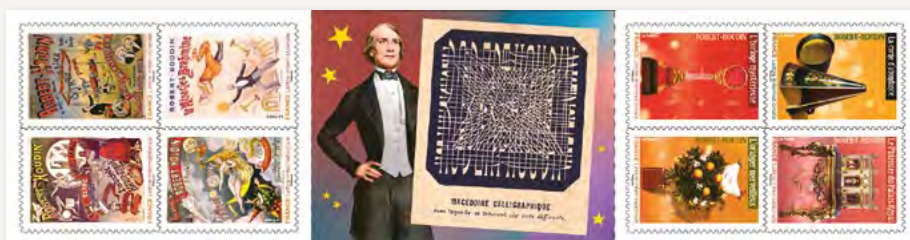

2



3



4

N°	Référence	Nom du produit	TP/F	mm	Vente	Prix
1	11 24 489	Carnet Ambassades françaises en Europe	12	256 x 54	23.09.2024	18,24 €
2	11 24 485	Carnet La magie de Robert Houdin - Lettre internationale	8	264 x 68	03.06.2024	18,00 €
3	11 25 485	Carnet inventions françaises - Lettre internationale	8	264 x 68	16.06.2025	18,00 €
4	11 24 487	Carnet Pâtisseries françaises	12	256 x 54	07.10.2024	18,24 €

Dans la limite des stocks disponibles - Maquettes non contractuelles

Carnets de correspondance



1



2



3



4

N°	Référence	Nom du produit	TP/F	mm	Vente	Prix
1	11 24 486	Carnet France Terre de tourisme - Les fontaines	12	256 x 54	08.07.2024	18,24 €
2	11 24 488	Carnet Globes terrestres - Autour du monde	12	264 x 68	12.11.2024	18,24 €
3	11 25 481	Carnet Mélodie d'oiseaux	12	171 x 54	17.02.2025	18,24 €
4	11 24 484	Carnet Fleurs de Raoul Dufy	12	54 x 256	21.05.2024	18,24 €

Le Livre des timbres 2025

Toutes les références philatéliques !

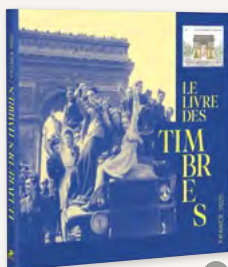

1

L'ensemble des émissions de timbres gommés de l'année est réuni dans *Le Livre des Timbres* (sauf les timbres de service Unesco et Conseil de l'Europe et le bloc « Arrivée du Tour de France »). À vous le meilleur de 2025, avec les timbres (dans la version complète 2125 699) à insérer au fil des pages sous pochette transparente (micas intégrés). Chaque sujet est accompagné d'un texte dédié et de superbes illustrations. Un cahier spécial est intégré sur le thème de la Seconde Guerre mondiale traitant des sujets : Winston Churchill, la libération des camps, mémorial de Chasseneuil-sur-Bonnieure, Eric Schwabe et la victoire du 8 mai 1945.

Également disponible en version sans blocs au prix de 100,00 € réf. 21 25 698 pour 94,38 € de timbres inclus



Votre cadeau

Édition 2025

Une carte postale offerte (lithographie) représentant la Libération, éditée par le Gouvernement provisoire de la République française en 1944



170,00 €

Le Livre des Timbres 2025 avec cadeau inclus
(Contient 160,48 € de timbres et blocs)

Réf. 21 25 699

25,00 €

Le Livre des Timbres 2025 avec cadeau inclus
Livre exclusivement (Ne contient ni timbres, ni blocs)

Réf. 21 25 697

Les Livres des timbres des années précédentes



2



3



4



5

N°	Référence	Nom du produit	Prix
1	21 25 699	Le Livre des timbres 2025 - avec timbres et blocs	170,00 €
	21 25 698	Le Livre des timbres 2025 - avec timbres, sans blocs	100,00 €
	21 25 697	Le Livre des timbres 2025 - sans timbres, sans blocs	25,00 €
2	21 24 699	Le Livre des timbres 2024 - avec timbres et blocs	141,00 €
	21 24 698	Le Livre des timbres 2024 - avec timbres, sans blocs	95,00 €
	21 24 697	Le Livre des timbres 2024 - sans timbres, sans blocs	25,00 €
3	21 23 699	Le Livre des timbres 2023 - avec timbres et blocs	140,00 €
	21 23 698	Le Livre des timbres 2023 - avec timbres, sans blocs	76,00 €
4	21 22 699	Le Livre des timbres 2022 - avec timbres et blocs	129,00 €
	21 22 698	Le Livre des timbres 2022 - avec timbres, sans blocs	76,00 €
5	21 21 699	Le Livre des timbres 2021 - avec timbres et blocs	125,00 €
	21 21 698	Le Livre des timbres 2021 - avec timbres, sans blocs	71,00 €
	21 21 697	Le Livre des timbres 2021 - sans timbres, sans blocs	25,00 €

Dans la limite des stocks disponibles - Maquettes non contractuelles

Les Riches Heures de l'Histoire de France 2025

LE MOYEN ÂGE ET LA RENAISSANCE

Cette nouvelle série met à l'honneur une sélection de 50 timbres gravés jalonnant 5 grandes périodes historiques. Jusqu'en 2028, 10 timbres, dont le sujet correspond à une période, seront réimprimés sur un feuillet en 5 déclinaisons de couleurs et de valeurs différentes. La pochette rassemble ainsi 50 timbres, pour une valeur faciale totale de 90 euros.

Frais de port Colissimo offerts



Votre cadeau
La réédition, en feuillet, du timbre Raphaël 1483-1520, émis en 1983.



Timbre à date créé par Patte & Besset

10 feuillets de 5 timbres à 90,00 €

N°	Référence	Nom du produit	TP/F	Vente	Prix
1	21 25 880	Lot Les Riches Heures de l'Histoire de France 2025 - Le Moyen Âge et la Renaissance	5 x 10	08.09.2025	90,00 €
	21 24 880	Lot Les Riches Heures de l'Histoire de France 2024 - De la préhistoire à l'an 1000	5 x 10	04.09.2024	90,00 €
	21 23 880	Patrimoine de France en timbres 2023	5 x 10	18.09.2023	90,00 €
	21 22 880	Patrimoine de France en timbres 2022	5 x 10	05.09.2022	90,00 €

Commandez
votre classeur
Collection de France
3 ans de timbres



La série essentielle

N'oubliez pas de vous abonner à la Collection de France pour ne rien manquer des nouvelles émissions. Recevez chaque timbre et bloc dans des porte-timbres perforés, accompagnés de fiches documentaires avec reproduction et timbre à date « Premier jour ». Chaque trimestre est également disponible séparément.



Maquette non contractuelle

N°	Référence	Nom du produit	Prix
1	21 20 870	Classeur Collection de France, livré avec 3 intercalaires	9,00 €
	21 25 704	Collection de France 2025/4	78,79 €
	21 25 703	Collection de France 2025/3	45,35 €
	21 25 702	Collection de France 2025/2	57,36 €
	21 25 701	Collection de France 2025/1	80,54 €

Collection annuelle du timbre français 2025

Ouvrage d'exception, imprimé sur papier vélin d'Arches et cousu main, l'album comprend un exemplaire de chacun des timbres ou blocs de timbres du programme philatélique 2025, insérés sous pochette transparente.

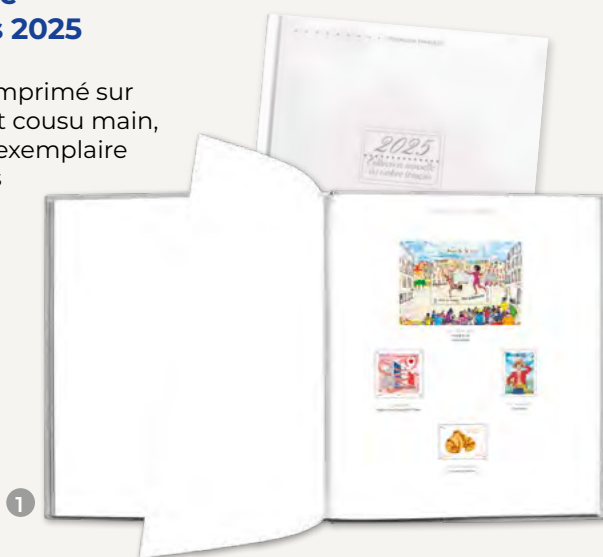

N°	Référence	Nom du produit	Vente	mm	Prix
1	21 25 700	Collection annuelle du timbre français 2025	14.11.2025	230 x 270	227,00 €
	21 24 700	Collection annuelle du timbre français 2024	18.11.2024	230 x 270	214,00 €



Au cœur du IX^e arrondissement de Paris se trouve un lieu mythique de la philatélie: **la boutique Le Carré d'Encre**. Timbres, cartes postales, papier à lettres, stylos... Nous vous proposons ici un petit avant-goût des produits du Carré d'Encre. Retrouvez toutes ces références à l'espace papeterie.

Carré d'Encre – 13 bis, rue des Mathurins – 75009 Paris – www.lecarradencre.fr

Coffrets de cartes de vœux ACTE TRE:



1

2

Set de correspondance festif LALO:



Cartes 107 x 152 mm

3

Répertoires Gwenaëlle TROLEZ:



4

5

N°	Référence	Nom du produit	mm	Prix
1	21 25 925	Coffret « Cerf » : 2 motifs, 5 cartes par motif + 10 enveloppes	115 x 163	21,00 €
2	21 25 926	Coffret « Sapin » : 2 motifs, 5 cartes par motif + 10 enveloppes	115 x 163	21,00 €
3	21 25 924	Set festif : 5 cartes + 5 enveloppes, papier vergé, dorure à chaud	114 x 162	12,50 €
4	21 25 922	Répertoire « Fleurs rouges » 48 pages	210 x 105	4,50 €
5	21 25 923	Répertoire « Coccinelle » 48 pages	210 x 105	4,50 €



Ma
collection

Vous êtes collectionneur ?

Découvrez les **22 offres d'abonnement Philaposte** pour collectionner à votre rythme et selon vos envies



Les avantages de l'abonnement

- Ne manquez aucune **émission officielle** du programme philatélique français et recevez également une **sélection d'émissions exclusives** hors programme philatélique
- Bénéficiez d'un **envoi à votre domicile** et de frais d'envoi et de gestion **offerts**
- Le paiement est **simplifié** grâce au prélèvement automatique



En cadeau

Chaque trimestre, une carte postale préimprimée au tarif international offerte.

POUR VOUS ABONNER :



Téléchargez la brochure et son formulaire sur : www.leccarredence.fr/abonnements-philateliques



Pour en savoir plus et vous abonner :

- **Par téléphone :** un Service Clients Commercial expert à votre écoute joignable au +33(0)5 53 03 19 26 (appel non surtaxé) - du lundi au vendredi de 9 h à 18 h
- **Par email :** sav-philaposte@laposte.fr



Avec le programme de fidélité gratuit et sans engagement du Club Philaposte*, votre abonnement vous rapporte des points et vous recevez des cadeaux supplémentaires exclusifs.



Pour vous inscrire au Club Philaposte, rendez-vous sur www.leccarredence.fr/clubphilaposte/

Votre cadeau de bienvenue au Club Philaposte :
un collector exclusif

* Voir règlement du Club Philaposte sur www.leccarredence.fr/clubphilaposte/reglement/



Monaco



1

2



3

4



5



6



7

N°	Référence	Nom du produit	TP/F	mm	Vente	Prix
MONACO						
1	14 26 409	48° Festival international du Cirque de Monte-Carlo*	10	30 x 40,85	05.01.2026	2,25 €
2	14 26 407	Les chanteurs d'opéra - Lucienne Bréval*	6	40,85 x 52	20.01.2026	4,85 €
3	14 26 408	Les chanteurs d'opéra - Francisque Delmas*	6	40,85 x 52	20.01.2026	5,24 €
4	14 26 403	400 ans de la naissance de la marquise de Sévigné 1626-1696*	6	52 x 40,85	05.02.2026	4,85 €
5	14 26 411	Jeux olympiques d'hiver Milano Cortina 2026*	10	40,85 x 30	05.02.2026	1,52 €
6	14 26 412	Rolex Monte-Carlo Masters*	10	30 x 40,85	05.02.2026	3,10 €
7	14 26 414	Aire Marine protégée du Larvotto 1976-2026*	10	30 x 40,85	20.02.2026	1,52 €

* Pour commander une feuille, veuillez indiquer le nombre de timbres correspondant dans la colonne Quantité du bon de commande.

Dans la limite des stocks disponibles - Maquettes non contractuelles

Andorre Espagne



1



4



6



7



2



3



5



8



9



11

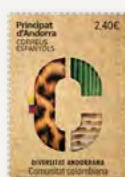

12

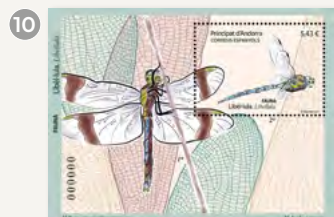

10



13



14



15

N°	Référence	Nom du produit	TP/F	mm	Vente	Prix
ANDORRE ESPAGNE						
1	14 25 200	Bandera y escudo*	25	40,9 x 28,8	01.07.2025	0,89 €
2	14 25 201	Bloc Comapedrosa La Massana Starlight	1	105,6 x 79,2	01.07.2025	6,25 €
3	14 25 202	Diptyque Esbart Sant Romà d'Encamp*	15	81,8 x 57,6	01.07.2025	1,95 €
4	14 25 203	Mercè Ubach Filbà*	25	40,9 x 28,8	01.07.2025	2,40 €
5	14 25 204	Carme Massana « Vall d'Incles a la primavera »*	16	57,6 x 40,9	01.07.2025	2,95 €
6	14 25 205	Europa Jaciment arqueològic*	25	40 x 40	01.07.2025	1,85 €
7	14 25 206	Jocs dels petits estats*	25	28,8 x 40,9	01.07.2025	1,00 €
8	14 25 207	Excursions en 4 x 4*	25	40,9 x 57,6	01.07.2025	3,00 €
9	14 25 208	Creació del Centre Cultural d'Andorra 1975-1980*	25	28,8 x 40,9	01.12.2025	1,85 €
10	14 25 209	Bloc Libèllula	1	105,6 x 79,2	01.12.2025	5,43 €
11	14 25 210	Casa Museu d'Areny-Plandolit (Ordino). Tauler*	16	57,6 x 40,9	01.12.2025	3,10 €
12	14 25 211	Comunitat colombiana*	25	28,8 x 40,9	01.12.2025	2,40 €
13	14 25 212	Josep Pintat Solans*	25	40 x 40	01.12.2025	1,95 €
14	14 25 213	30 anys de relacions diplomàtiques amb San Marino*	16	57,6 x 40,9	01.12.2025	3,10 €
15	14 25 214	Cavalcada de Reis d'Andorra la Vella i Escaldes-Engordany*	25	40,9 x 28,8	01.12.2025	0,89 €

* Pour commander une feuille, veuillez indiquer le nombre de timbres correspondant dans la colonne Quantité du bon de commande.

Dans la limite des stocks disponibles - Maquettes non contractuelles

Andorre France



Wallis-et-Futuna

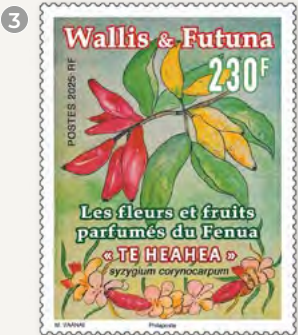

N° Référence	Nom du produit	TP/F	mm	Vente	Prix
ANDORRE FRANCE					
1 14 26 100	Cinéma Les Valls*	4	80 x 40	05.01.2026	6,11 €
2 14 26 101	Lola 294 HV 69 del 1969*	15	40,85 x 30	06.02.2026	1,52 €
WALLIS-ET-FUTUNA					
1 13 25 613	10 ans de Manuia*	10	30 x 40	22.12.2025	2,47 €
2 23 25 613	Enveloppe 1 ^{er} jour 10 ans de Manuia	1	165 x 95	22.12.2025	3,31 €
3 13 25 614	Les fleurs et fruits parfumés du Fenua - « Te heahea »*	10	40 x 52	29.12.2025	1,93 €
4 23 25 614	Enveloppe 1 ^{er} jour Les fleurs et fruits parfumés du Fenua - « Te heahea »	1	165 x 95	29.12.2025	2,77 €

* Pour commander une feuille, veuillez indiquer le nombre de timbres correspondant dans la colonne Quantité du bon de commande.

Dans la limite des stocks disponibles - Maquettes non contractuelles

Polynésie française



58

Saint-Pierre-et-Miquelon



Décembre 2025 - Février 2026 - #109

N°	Référence	Nom du produit	TP/F	mm	Vente	Prix
POLYNÉSIE FRANÇAISE						
1	13 25 212	150 ans de la cathédrale de Papeete - 230F*	25	40 x 30	19.12.2025	1,93 €
2	23 25 212	Enveloppe 1 ^{er} jour 150 ans de la cathédrale de Papeete - 310F	1	165 x 95	19.12.2025	2,60 €
3	13 26 200	Bobby Holcomb 1947-1991 - 300F*	25	30 x 40	17.02.2026	2,52 €
4	23 26 200	Enveloppe 1 ^{er} jour Bobby Holcomb 1947-1991	1	165 x 95	17.02.2026	3,19 €
5	13 26 201	Nouvel an chinois 2026 : le cheval de feu - 230 F*	10	40 x 40	17.02.2026	1,93 €
6	23 26 201	Enveloppe 1 ^{er} jour Nouvel an chinois 2026 : le cheval de feu	1	165 x 95	17.02.2026	2,60 €
SAINT-PIERRE-ET-MIQUELON						
1	12 26 050	Bécasseau à la poitrine cendrée*	25	52 x 31	17.01.2026	1,52 €
2	12 26 051	Le vent de Saint-Pierre*	25	40 x 52	14.02.2026	3,10 €

* Pour commander une feuille, veuillez indiquer le nombre de timbres correspondant dans la colonne Quantité du bon de commande.

Dans la limite des stocks disponibles - Maquettes non contractuelles

TAAF



1



2

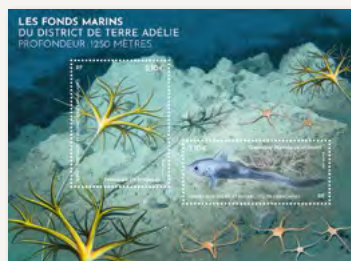

5



4



3



7



6



8



9



10



12



11

N°	Référence	Nom du produit	TP/F	mm	Vente	Prix
TAAF						
1	13 26 407	Alain Lamalle 1941-2017*	25	31 x 52	02.01.2026	1,39 €
2	13 26 408	Awaca*	10	80 x 30	02.01.2026	1,39 €
3	13 26 406	Bergers à Port-Couvreux*	25	52 x 31	02.01.2026	1,39 €
4	13 26 453	Bloc 70 ans de la construction de la base Dumont-d'Urville	1	112 x 87	02.01.2026	2,78 €
5	13 26 452	Bloc Les fonds marins du district de Terre Adélie 1250 mètres	2	143 x 105	02.01.2026	4,20 €
6	13 26 451	Bloc Île Europa : sanctuaire des quatre éléments	4	105 x 143	02.01.2026	5,56 €
7	13 26 450	Bloc Midwinter	2	165 x 120	02.01.2026	4,20 €
8	13 26 405	Diptyque Le Mont Branca*	10	104 x 31	02.01.2026	2,78 €
9	13 26 401	Diptyque Forstérîte*	10	52 x 40	02.01.2026	2,78 €
10	13 26 402	L'Aventure II*	25	52 x 31	02.01.2026	2,10 €
11	13 26 403	Télémédecine dans les TAAF*	10	60 x 40	02.01.2026	2,78 €
12	13 26 404	Triptyque Otarie aux 3 âges*	5	156 x 31	02.01.2026	4,17 €

* Pour commander une feuille, veuillez indiquer le nombre de timbres correspondant dans la colonne Quantité du bon de commande.

Dans la limite des stocks disponibles - Maquettes non contractuelles

DERNIERS JOURS

Référence	Nom du produit	TP/F	mm	Retrait	Prix
11 25 091	Bloc Serpent Nouvel An chinois - Lettre verte	5	94 x 175	31.01.2026	6,95 €
11 25 092	Bloc Serpent Nouvel An chinois - Lettre internationale	5	94 x 175	31.01.2026	10,50 €
21 25 591	Document philatélique Nouvel An chinois	-	210 x 297	31.01.2026	6,50 €
11 25 090	Bloc Série Cœur « Pierre Hermé Paris »	5	135 x 143	31.01.2026	6,95 €
15 25 002	Feuille adhésive Cœur « Ispahan » « Pierre Hermé Paris » 20 g	30	230 x 286	31.01.2026	41,70 €
15 25 003	Feuille adhésive Cœur « Macaron » « Pierre Hermé Paris » 100 g	30	230 x 286	31.01.2026	83,40 €
11 25 002	Cœur « Ispahan » « Pierre Hermé Paris » 20 g*	12	38 x 38	31.01.2026	1,39 €
11 25 003	Cœur « Macaron » « Pierre Hermé Paris » 100 g*	12	38 x 38	31.01.2026	2,78 €
21 25 502	Document philatélique Série Cœur « Pierre Hermé Paris »	-	210 x 297	31.01.2026	6,50 €
11 24 480	Carnet Land Art	12	256 x 54	31.01.2026	18,24 €
21 24 800	Carte préimbrée - Grande Hermine	-	150 x 105	31.01.2026	3,00 €
21 24 801	Carte préimbrée - Jacques Cartier 1491-1534	-	150 x 105	31.01.2026	3,00 €
11 25 051	Jean-François Millet 1814-1875 - Des glaneuses*	9	52 x 40,85	31.01.2026	2,78 €
21 25 551	Document philatélique Jean-François Millet 1814-1875 - Des glaneuses	-	210 x 297	31.01.2026	6,50 €
11 25 093	Bloc nature - Les Félines	4	110 x 160	28.02.2026	5,56 €
21 25 403	Souvenir philatélique - Les Félines	4	210 x 100	28.02.2026	7,00 €
21 25 593	Document philatélique - Les Félines	-	210 x 297	28.02.2026	8,00 €
11 24 481	Carnet Animaux en couleurs	12	256 x 54	28.02.2026	18,24 €
11 25 005	Juliette Gréco 1927-2020*	15	30 x 40,85	28.02.2026	1,39 €
21 25 402	Souvenir philatélique Juliette Gréco 1927-2020	1	210 x 100	28.02.2026	5,00 €
21 25 505	Document philatélique Juliette Gréco 1927-2020	-	210 x 297	28.02.2026	6,50 €
11 25 012	Lucie Randoïn 1885-1960*	15	30 x 40,85	28.02.2026	1,39 €
21 25 512	Document philatélique Lucie Randoïn 1885-1960	-	210 x 297	28.02.2026	6,50 €
11 25 004	Pierre Dac 1893-1975*	15	40,85 x 30	28.02.2026	1,39 €
21 25 504	Document philatélique Pierre Dac 1893-1975	-	210 x 297	28.02.2026	6,50 €
21 24 907	Collector Missak Manouchian	4	148 x 210	28.02.2026	11,50 €
11 25 094	Bloc 150 ans de l'opéra Carmen	1	143 x 105	31.03.2026	2,10 €
21 25 404	Souvenir philatélique - 150 ans de l'opéra Carmen	1	210 x 100	31.03.2026	5,00 €
21 25 594	Document philatélique - 150 ans de l'opéra Carmen	-	210 x 297	31.03.2026	6,50 €
11 25 095	Bloc Fête du timbre 2025 - Arts de la rue - Les acrobates	1	105 x 71,5	31.03.2026	2,78 €

* Pour commander une feuille, veuillez indiquer le nombre de timbres correspondant dans la colonne Quantité du bon de commande.

Dans la limite des stocks disponibles - Maquettes non contractuelles

Référence	Nom du produit	TP/F	mm	Retrait	Prix
21 25 595	Document philatélique Fête du timbre 2025 - Arts de la rue - Les acrobates	-	210 x 297	31.03.2026	6,50 €
11 25 900	Fête du timbre 2025 - Arts de la rue - Le jongleur*	15	30 x 40,85	31.03.2026	1,39 €
21 25 500	Document philatélique Fête du timbre 2025 - Arts de la rue - Le jongleur	-	210 x 297	31.03.2026	6,50 €
11 25 107	Bloc Centenaire de l'Exposition internationale de timbres-poste - Hors abonnement	4	140 x 220	31.03.2026	24,00 €
11 24 482	Carnet Autour des 150 ans de l'impressionnisme avec le musée d'Orsay 1874-2024	12	256 x 54	31.03.2026	18,24 €
11 25 440	Carnet 2 feuillets spécial Salon philatélique de printemps 2025 - 80 ans de la Cérés de Mazelin	14	184 x 57,2	31.03.2026	28,22 €
11 25 028	Nécropole nationale de Chasseneuil-sur-Bonnieure*	12	52 x 31	31.03.2026	1,39 €
21 25 528	Document philatélique Nécropole nationale de Chasseneuil-sur-Bonnieure	-	210 x 297	31.03.2026	6,50 €
11 25 027	Emmanuel Mounier 1905-1950*	15	30 x 40,85	31.03.2026	1,39 €
21 25 527	Document philatélique Emmanuel Mounier 1905-1950	-	210 x 297	31.03.2026	6,50 €
11 25 006	Maurice Ravel 1875-1937*	15	30 x 40,85	31.03.2026	2,10 €
21 25 506	Document philatélique Maurice Ravel 1875-1937	-	210 x 297	31.03.2026	6,50 €
11 25 008	Salon philatélique de printemps 2025 Place de la République - Paris*	15	30 x 40,85	31.03.2026	1,39 €
21 25 508	Document philatélique Place de la République - Paris	-	210 x 297	31.03.2026	6,50 €
11 24 800	Marianne de l'Avenir - Paris-Philex 2024*	15	40 x 26	31.03.2026	1,52 €
27 25 101	Pack vignettes LISA - « Place de la République - Paris »	3	80 x 30	31.03.2026	6,27 €

* Pour commander une feuille, veuillez indiquer le nombre de timbres correspondant dans la colonne Quantité du bon de commande.

Nouveau

Encrier offset

Réf. 21 25 871

1000
pièces



26,90 €

Photo © La Poste.

Nouveau

Outils taille-douce

Réf. 21 25 872

1000
pièces



26,90 €

Photo © Rebecca Heyman - La Poste.

Nouveau

Le guépard

Réf. 21 25 870

54
pièces



9,90 €

Timbre © création Vincente Exbrayat.

Peugeot 404 Berline

Réf. 21 22 873

500
pièces



19,90 €

Fabricant : Ferriot Cric

24H du Mans

Réf. 21 23 870

500
pièces



19,90 €

24H du Mans - Arrivée

Réf. 21 23 871

120
pièces



14,90 €

Conception graphique: **La Nouvelle** ① ② ③
Agence Huitième jour ④
Création: **DOZ** ⑤ ⑥

Attention: ne convient pas aux enfants de moins de 3 ans

CRÉDITS : P. 3 : **Collection de France** : © La Poste. P. 6 : **Eden Théâtre - La Ciotat** : timbre (offset/taille-douce) : création et gravure de Christophe Laborde-Balen, d'après photo © Denys Pastré. Contour de feuille : création de Christophe Laborde-Balen, d'après photos © Hemis. Document philatélique : mise en page de Christophe Laborde-Balen, d'après photos © Mattes René/hemis Jr. Cachet d'oblitération : création de Christophe Laborde-Balen. Texte : Michel Cornille, président des Lumières de l'Eden. P. 7 : **Paul Bocuse 1926-2018** : timbre (taille-douce) : création et gravure de Louis Genty, d'après photo © Stéphane de Bourgies. Document philatélique, cachet d'oblitération : création de Louis Genty. Texte : Maison Bocuse. P. 8 : **Nouvel An Chinois** : blocs timbres (héliogravure), document philatélique, souvenir et cachet d'oblitération : création de Chen Jiang Hong, mise en page de Bruno Ghiringhelli. Texte : Fabienne Azire. P. 10 : **Carnet Zodiaque** : création graphique de Clémence Gouy. P. 11 : **Bloc Sports d'hiver saison 1** : bloc et timbre (héliogravure) : conception de Michel Canetti. Document philatélique et cachet d'oblitération : conception de Michel Canetti, mise en page de Bruno Ghiringhelli. Texte : Myriam Alizon. P. 12-13 : **Série Cœur - Fragonard** : timbres, feuilles adhésives et blocs de timbres (héliogravure) : création et mise en page © FRAGONARD. Souvenir philatélique : © FRAGONARD. Document philatélique et cachet d'oblitération : © création Fragonard. Texte Fragonard. P. 14 : **200 ans Le Figaro** : timbre-poste (héliogravure) : création de Matthieu Forichon © Le Figaro. Document philatélique : illustration de Matthieu Forichon, mise en page de Stéphanie Ghinea, logo © Le Figaro. Timbre à date : mise en page de Stéphanie Ghinea, logo © Le Figaro. Texte : Le Figaro. P. 15 : **Alberto Giacometti 1901-1966** : Timbre (taille-douce) : Œuvre : Alberto GIACOMETTI, *Homme traversant une place par un matin de soleil*, 1950 © Succession Alberto Giacometti / Adagp, Paris 2026. Photo : © Christie's / Artothek / La Collection. Illustration et mise en page : Pierre Albuissou. Gravure : Sarah Lazarevic. Contour de feuille : Œuvres originales d'Alberto GIACOMETTI : *Lampe modèle « tête »*, vers 1933-1934 ; *Grande femme I*, 1960 ; *Le Couple*, 1926 ; *L'Objet invisible*, 1934-1935 ; *Lampadaire modèle « à godets »*, vers 1933-1934 ; *Femme qui marche I*, 1932 ; *Tête de jeune fille avec une tresse (Ida)*, 1926 © Succession Alberto Giacometti / Adagp, Paris 2026. Illustrations et mise en page : Pierre Albuissou. Document philatélique : Photographie : Annette GIACOMETTI, *Alberto Giacometti avec le plâtre de la Grande femme IV dans la cour de l'atelier*, août 1960 © Fondation Alberto et Annette Giacometti, Paris © Succession Alberto Giacometti/Adagp, Paris 2026. Mise en page : Pierre Albuissou. P. 16 : **Almanach Vermot 1886-2026** : timbre-poste, contour de feuille (offset) et document philatélique : mise en page de Valérie Besser, d'après photos © Hachette Livre. P. 17 : **Carnet Le Bleu dans l'art** : conception graphique de Ségolène Carro, d'après photos - Timbres : Vival - Jean-Pierre Vasarely, dit. Structure cubique : © photo Josse/LA COLLECTION. © Adagp, Paris, 2026 ; Vincent Van Gogh, *La Nuit étoilée (détail)*, Musée d'Art Moderne (MoMA), New York, USA, © Bridgeman Images ; Sara Hayward, *Nature morte*. © Sara Hayward. Tous droits réservés 2026, Bridgeman Images ; René Magritte, *La méditation*. akg-images, © Adagp, Paris, 2026 ; Vincent Van Gogh, *Amandier en fleurs*. Musée Van Gogh, Amsterdam, Pays-Bas. © Bridgeman Images ; Carl Burckhardt, *Paysage côtier*. akg-images ; Paul Klee, *Nuit bleue*. Bâle, Kunstmuseum. © Artothek / LA COLLECTION ; Georges Lacombe, *Marine bleue, effet de vague*. Musée des Beaux-Arts de Rennes. © Bridgeman Images ; André Brasilier, *Plage normande*. © Christie's Image/ Bridgeman Images. © Adagp, Paris, 2026 ; Leila Barton, *Lac bleu*. © Leila Barton. Tous droits réservés 2026/Bridgeman Images ; Edgar Degas, *Danseuses bleues*. Pushkin Museum Moscou Russie. © Bridgeman Images ; André Derain, *Le Port-Le Havre*. © Christie's Image/Bridgeman Images - Couverture : volet de gauche : Farid Boudjellal, « Petit Polio - Le cousin Harki, Les années 1955/1974 ». Horizon sur la mer Méditerranée. Au fond Alger. © Futuropolis/Dist. La Collection ; volet central : Hayet Aoudjhane, Série « Le Chant du silence » ... Nous regardons la lumière descendre du ciel, la mer sans une ride... « D'après Noces à Tipasa d'Albert Camus ». © Hayet Aoudjhane/La Collection, 2026 ; volet de droite : René Magritte, *La méditation*. akg-images, © Adagp, Paris, 2026. P. 18 : **Carnet Marianne de l'Avenir - couverture Élection du timbre de 2025** :

Dans la limite des stocks disponibles - Maquettes non contractuelles

CALENDRIER DES 1^{RES} ÉMISSIONS

Émissions	Vente anticipée	Vente générale	Oblitération premier jour
Collector L'eau au fil des saisons - Hiver	-	02/01/26	Paris (75)
Carnet Le Bleu dans l'art	02/01/26	05/01/26	Paris (75)
Almanach Vermot 1886-2026	02/01/26	05/01/26	Paris (75)
200 ans Le Figaro	09/01/26	12/01/26	Paris (75), Nice (06), Marseille (13), Bordeaux (33), Nantes (44), Lyon (69)
Alberto Giacometti 1901-1966	09/01/26	12/01/26	Paris (75)
Série Cœur	23/01/26	26/01/26	Paris (75)
Bloc Sports d'hiver - Saison 1	30/01/26	02/02/26	Paris (75), Albertville (73), Chamonix (74)
Carnet Zodiaque	06/02/26	09/02/26	Paris (75)
Paul Bocuse 1926-2018	06/02/26	09/02/26	Paris (75), Collonges-au-Mont-d'Or (69), Lyon (69)
Nouvel an chinois - Année du Cheval	06/02/26	10/02/26	Paris (75)
Cinéma Eden-Théâtre - La Ciotat	13/02/26	16/02/26	Paris (75), La Ciotat (13)
Carnet Reines de France	06/03/26	09/03/26	Paris (75)
Fête du timbre - Peintres de rue / Street-Art	06/03/26	09/03/26	Paris (75), 73 villes*
Les cétacés	13/03/26	16/03/26	Paris (75), La Rochelle (17)*, Brest (29)*, Boulogne-sur-Mer (62)*
Mirepoix - Ariège	27/03/26	30/03/26	Paris (75), Mirepoix (09)

* Dénomination ou date sous réserve

Calendrier prévisionnel pouvant connaître des adaptations.
Depuis 2021, toutes les émissions du programme philatélique sont au nouveau format de feuilles de 9 à 15 timbres.

Retrouvez toutes les émissions d'Andorre France - Andorre Espagne - Monaco - Saint-Pierre-et-Miquelon - Nouvelle-Calédonie - Polynésie Française - Wallis-et-Futuna - Terres Australes et Antarctiques Françaises - auprès des canaux de vente ci-dessous



Philaposte



13 bis rue des Mathurins 75009 PARIS
www.lecarredencre.fr
Tel: +33 (0)1 42 93 86 84
De 11h à 19h du mardi au jeudi
et de 10h à 19h les vendredis
et samedis. Fermé le lundi.
contact.lecarredencre@laposte.fr

Service clients commercial
Tel +33 (0)5 53 03 19 26
sav-philaposte@laposte.fr
ZI Benoît Frachon,
BP 10106 Boulazac
24051 Périgueux
Cedex 09

Service Clients Club Philaposte
Tel +33 (0)5 53 03 19 26
club.philaposte@laposte.fr

couverture: création graphique Arobace. Timbres (taille-douce): création d'Olivier Balez, gravure de Pierre Bara. **Carnet Marianne de l'Avenir - couverture Cœur par Fragonard**: couverture: création graphique Arobace. Timbres (taille-douce): création d'Olivier Balez, gravure de Pierre Bara. **P. 19: Collector L'eau au fil des saisons - Hiver**: © La Poste 2026. Crédits photos: extérieur (cascade, Jura) Mathias Grunenwald/Naturimages, (parc naturel du Queyras, Hautes-Alpes) Léo Gayola/Naturimages; intérieur (rivière Sichon, Allier) Jean-William et Rachel Chalopin/Naturimages. Timbres (Givre sur une branche): Philippe Royer/Naturimages et (Rivière enneigée du Mercantour) Robert Palomba/Onlyfrance.fr; conception graphique: Bruno Ghiringhelli. **P. 23: Collector AVATAR 3**: © 2025 20th Century Studios; mise en page Emmanuel Vedrenne. **Cartes préimprimées** © 2025 20th Century Studios. **P. 24: Carte préimprimée « Parc des Buttes-Chaumont »**: timbre dessiné par Christian Broutin, 2003; timbre « Le Rouge-gorge » 2018, dessiné par Broll & Prascida © La Poste, 2026. **Carte préimprimée « Parc de la Vallée aux Loups »**: timbre dessiné par Michel Beez, 2006, timbre « Le Rouge-gorge » 2018, dessiné par Broll & Prascida © La Poste, 2026. **P. 25: Collectors régionaux: Nouvelle-Aquitaine: Nouvelle-Aquitaine - Terres de vignes**: conception graphique La Poste PRC Nouvelle-Aquitaine; photos: © Adobe Stock. **Angoulême circuit des remparts**: conception graphique La Poste PRC Nouvelle-Aquitaine; photos illustrations affiche Circuit des Remparts 2017 et 2025 © Dupuis 2025; timbres, pages extérieure et intérieure: Bastien et François Baudin © Agence AUSTRAL. **Centre-Val de Loire: DuraLex® 80 ans de savoir-faire**: conception La Poste. **Occitanie: L'Art déco toulousain signé Léon Jausse**: mise en page PCR Nouvelle-Aquitaine; photos © ville de Toulouse © Toulouse métropole © Inventaire général région Occitanie © La Poste. **Unesco - Sites patrimoine mondial d'Occitanie**: conception graphique La Poste PRC Nouvelle Aquitaine; photos © 1, 4, 6: Adobe Stock, © 2: Les Voies Navigables de France, © 5: Christophe Bouthé, © 7: Maison Carrée de Nîmes, © 3: Centre des monuments nationaux/Colombe Clier, © 8: Les Causses et Cévennes/Dominique Lyszczarz - Florac - © couverture et page intérieure: Citadelle de Vauban/Claire Broc; Fédérations des Réserves Naturelles Catalanes/Diane Sorel. **Martinique: Volcans et forêts de la Montagne pelée et des pitons du nord de la Martinique**: conception Marlène Jacquelin, réalisation: Zandoli; photos: © Jean-Baptiste Baret, © Pierre Courtinard, © Maël Dewynter, © Régis Delannoye. **Bretagne: Vallée de la Rance Côte d'Émeraude**: conception graphique Parc Naturel Régional Vallée de la Rance - Côte d'Émeraude; photos: © Pascal Percheron, © Michel Fleury, © Thierry Besnier. **Mégalithes de Carnac et des rives du Morbihan**: conception graphique PRC Nouvelle-Aquitaine; photos © Zulaan. **Champagne-Ardenne: Reims et l'Art déco**: conception: PRC PRC Aura. **La Réunion: La Réunion naut foncker**: conception: PRC La Réunion. **30 ans Grand Raid île de La Réunion**: conception: PRC La Réunion. **Saint-Martin: D'antanik terre de sel Saint-Martin**: conception graphique: Reverso communication; photos: © Les postiers. © Adobe Stock. **P. 50: Le Livre des timbres 2025**: © La Poste - La Martinique, 2025. Couverture: timbre du bloc: Victoire du 8 mai 1945, création et gravure de Christophe Laborde-Balen, timbres et fond de bloc d'après photos: « La foule aux Champs Élysées au soir de la capitulation de l'Allemagne nazie », « Parisiens hommes et femmes assis avec les soldats sur la Jeep de l'armée déjà pleine à Paris, France, le 8 mai 1945 » © Keystone France/Gamma Rapho; photo © ADiP/Bridgeman Images. **P. 52**: © La Poste. **P. 54: Carte préimprimée « Parc de la vallée aux Loups »** 2006, timbre création Michel Bez - Carte préimprimée « Le parc de la Tête d'Or », 2007, création Michel Bez - Carte préimprimée « Jardin des Tuileries », 2007, création Christian Broutin - Carte préimprimée « Domaine national de Saint-Cloud », timbre dessiné par Stéphane Humbert-Basset, 2012 et timbre « Le rouge-gorge » du bloc « Oiseaux de nos jardins » 2018 - dessiné par Broll & Prascida. Carte à validité permanente pour un envoi jusqu'à 20g international - La Poste, 2026. Mise en page Bruno Ghiringhelli. AdobeStock ©: P. 6, P. 7, P. 10, P. 11, P. 12, P. 16, P. 17, P. 19, P. 24.

a Poste - SA au capital de 6 182 950 euros - 356 000 000 RCS Paris - Siège social : 9 RUE DU COLONEL PIERRE AVIA-75 015 PARIS. Photos non contractuelles



La Poste - SA au capital de 6 182 950 580 euros - 356 000 000
ASTERIX - OBELIX - IDEXIX / © 2025 LES ÉDITIONS ALBERT RENE



100 LOTS À GAGNER !

